

# REVISTA BRASILEIRA DE XADREZ POSTAL

Fundado em 14/02/69

ANO XIII

Nº 72

FR/153 - NOVEMBRO - 1995

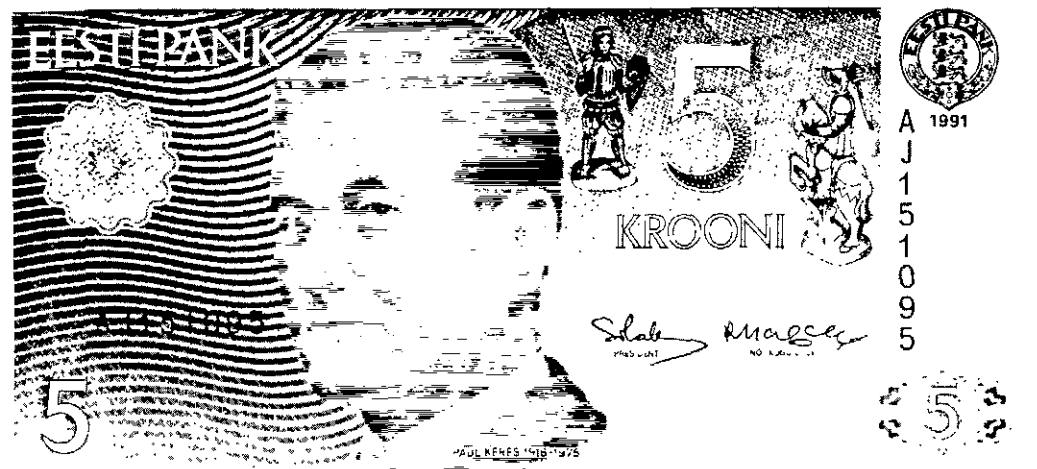

1991

A  
J  
1  
5  
1  
0  
9  
5

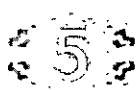

VENHA À "VI TAÇA PAUL KERES"

**XER - XADREZ EPISTOLAR RÁPIDO**

ABERTAS AS INSCRIÇÕES PARA O III TORNEIO XER

FASE PRELIMINAR

CONHEÇA O REGULAMENTO E AS REGRAS OFICIAIS DO XER NESTA EDIÇÃO

**NOVAS TARIFAS POSTAIS**

**SAIBA TUDO SOBRE OS TRÊS TIPOS DE CARTA:  
SOCIAL - COMERCIAL - NÃO COMERCIAL**

**RECESSO DE FIM DE ANO - DE 15.DEZ.95 A 02.JAN.96**

**RBXP - nº 72****ÍNDICE****INFORMES**

Presidência.....	3
Vice-Presidência.....	6
Dir. de Torneios Internacionais..	6
Dir. de Torneios Internos.....	8
XER - Regulamento e Regras....	12

**TORNEIOS**

Campeonato Brasileiro Individual	14
Taça Brasil.....	15
Campeonatos Estaduais.....	18
Especiais.....	21
Classificação.....	23
Temáticos.....	28

**SEÇÕES**

Problemas.....	30
Combinações.....	34
Finais.....	36
Atualidades.....	38
Lance Livre.....	39
Partidas.....	41

**ARTIGO**

?? Xadrez Epistolar Rápido ??...	32
----------------------------------	----

**C X E B**

**Clube de Xadrez Epistolar Brasileiro**  
**Diretoria 1995 / 1997**

**Presidente:**

Milton Gonçalves Sanchez

**Vice-Presidente:**

Pedro Luiz de Oliveira Costa Neto

**Diretor de Torneios Internos:**

Hamilton José Coimbra Paiva

**Diretor de Torneios Internacionais**

Ubirajara de Oliveira Barroso

**Diretor Tesoureiro:**

Nelson Bertolucci

**2º Tesoureiro:**

Alejandro Hube

**Secretário:**

Antônio Penteado Serra

**2º Secretário:**

Alberto José García

**Conselho Fiscal:****Titulares:**

Alexandre Muniz de Queiroz  
 João de Deus Carvalho  
 Ruy Castro Monteiro da Silva

**Suplentes:**

Dieter Hans Bruno Köhl  
 Ítalo Germano Brasil Travi  
 Romeu Ricúpero

**CAPA:**

**Cédula de 5 coroas com a qual a Estônia homenageia seu maior enxadrista e grande postalista, Paul Keres. Cortesia do MI Hermann Claudius van Riemsdijk, de sua coleção particular.**

**RBXP - REVISTA BRASILEIRA DE XADREZ POSTAL**

EDITADA BIMESTRALMENTE PELO CLUBE DE XADREZ EPISTOLAR BRASILEIRO

**Redator:** Pedro Luiz O. Costa Neto - Rua Alves Guimarães, 408 - ap. 104 - São Paulo - SP - 054101-000

**Secretário da Redação:** Nelson Lopes da Silva - Caixa Postal 21.200 - São Paulo - SP - 04888-970

**Colaboradores permanentes:** Estevão Tavares Neto, Gerd Giebel, José Luiz Paravato,

L. G. de Miranda Leão, Luiz Roberto G. da Costa Jr.

**Impressão:** COPIDART Editora Ltda. - Rua Paulo Setúbal, 37 - São Paulo - SP - 02031-010

*Todo material destinado à publicação na RBXP deve ser enviado ao Redator acima.*

Tiragem desta edição: 2.300 exemplares

## &lt;&lt; INFORME DA PRESIDÊNCIA &gt;&gt;

Milton Gonçalves Sanchez Caixa Postal 21.200 São Paulo - SP 04698-970

**Novas Tarifas Postais** - Desde 11 de outubro estão em vigor as novas tarifas postais do serviço de carta da EBCT Empresa Brasileira de Correios e Telégrafos. A nova estrutura tarifária aplica-se agora a três categorias distintas de carta: a Carta Social, a Carta Não Comercial e a Carta Comercial.

Acredito que a Carta Social e a Carta Não Comercial sejam os principais meios de comunicação dos nossos associados, e certamente a Carta Comercial é a básica da correspondência oficial do CXEB. Considerando que houve substancial aumento da tarifa com a criação da Carta Comercial, e que houve alterações nas regras de utilização da Carta Social, quero apresentar aqui alguns importantes esclarecimentos, baseados em informações enviadas pelo associado Hedery Vidigal, funcionário da EBCT, e dar orientação aos companheiros Diretores e Colaboradores sobre a utilização desses tipos de carta.

**CARTA SOCIAL**

- a) **Limite Máximo de Peso:** 10 (dez) gramas.
- b) **Remetente e Destinatário:** obrigatoriamente pessoa física.
- c) **Endereçamento (Remetente e Destinatário):** obrigatoriamente efetuado de forma manuscrita.
- d) **Envelopamento:** em envelopes comuns, não se admitindo a utilização de envelopes "data-mailer" ou mero dobramento de papel.
- e) **Identificação:** deverá ser aposta, pelo remetente, no canto inferior esquerdo do anverso do envelope, acima das quadrículas reservadas à indicação do CEP, a menção CARTA SOCIAL.
- f) **Serviço Adicional / Acessório:** não será admitido, na postagem, a utilização de qualquer serviço adicional e/ou acessório; por exemplo, não será possível utilizar Carta Social REGISTRADA.
- g) **Franqueamento:** somente poderá ser efetuado por meio de selos adesivos ou estampas de máquina de franquear.
- h) **Âmbito:** a Carta Social somente poderá ser endereçada a localidades situadas no Brasil.
- i) **Quantidade Máxima, por Postagem:** cada remetente somente poderá apresentar no máximo 5 (cinco) objetos (Carta Social), por postagem.
- j) **Tratamento:** receberá tratamento, nas unidades operacionais da EBCT, previsto para OBJETO NÃO URGENTE (semelhante ao IMPRESSO).
- l) **Tarifa:** continua R\$ 0,01.

**IMPORTANTE:** O descumprimento de qualquer das características básicas apresentadas acima pode gerar inconvenientes ao destinatário, pois a Carta Social poderá ser classificada como INSUFICIENTEMENTE FRANQUEADA, sendo o destinatário responsável pelo pagamento da diferença devida, para a retirada da correspondência. Não acontecendo isso, a Carta Social será devolvida e o remetente passará a ser o responsável pelo ressarcimento da insuficiência de franqueamento à EBCT, com prejuízo para o torneio que estiver jogando e para o xadrez postal como um todo.

**CARTA NÃO COMERCIAL**

- a) **Limite Máximo de Peso:** não há restrição, devendo ser obedecido, entretanto, o limite estabelecido para aceitação de carta.
- b) **Remetente:** obrigatoriamente pessoa física.
- c) **Destinatário:** pode ser pessoa física ou jurídica.

- d) Endereçamento (Remetente e Destinatário):* pode ser feito de forma manuscrita, datilografada ou através de meios informatizados, inclusive etiquetas.
- e) Envelopamento:* os objetos enquadrados como Carta Não Comercial devem ser envelopados, não se admitindo a utilização de envelopes "data-mailer", envelopes com janelas e envelopes com timbre, com ou sem endereço.
- f) Identificação:* não haverá identificação especial.
- g) Serviço Adicional / Acessório:* será admitido, na postagem, a utilização de qualquer serviço adicional e/ou acessório, desde que afeto ao serviço de carta; por exemplo, será possível utilizar Carta Não Comercial REGISTRADA.
- h) Franqueamento:* somente poderá ser efetuado por meio de selos adesivos, comprovantes de franqueamento (aqueles "selos" sem valor facial) ou estampas de máquina de franquear.
- i) Âmbito:* a Carta Não Comercial poderá ser endereçada a localidades situadas no Brasil e/ou no exterior.
- j) Quantidade Máxima, por Postagem:* não há limites, por postagem.
- l) Tratamento:* receberá tratamento, nas unidades operacionais da EBCT, previsto para OBJETO URGENTE, com devolução ao remetente, em caso de não entrega.
- m) Tarifa:* primeiro porte, básico (sem registro), até 10 (dez) gramas - R\$ 0,15.

### CARTA COMERCIAL

- a) Limite Máximo de Peso:* não há restrição, devendo ser obedecido, entretanto, o limite estabelecido para aceitação da carta.
- b) Remetente:* obrigatoriamente pessoa jurídica.
- c) Destinatário:* pode ser pessoa física ou jurídica.
- d) Endereçamento (Remetente e Destinatário):* pode ser feito de forma manuscrita, datilografada ou através de meios informatizados, inclusive etiquetas.
- e) Envelopamento:* não há restrições quanto ao envelopamento.
- f) Identificação:* não haverá identificação especial.
- g) Serviço Adicional / Acessório:* será admitido, na postagem, a utilização de qualquer serviço adicional e/ou acessório, desde que afeto ao serviço de carta; por exemplo, será possível utilizar Carta Comercial REGISTRADA.
- h) Franqueamento:* poderá ser efetuado de acordo com as normas estabelecidas pela EBCT, inclusive por formas especiais de franqueamento.
- i) Âmbito:* a Carta Comercial poderá ser endereçada a localidades situadas no Brasil e/ou no exterior.
- j) Quantidade Máxima, por Postagem:* não há limites, por postagem.
- l) Tratamento:* receberá tratamento, nas unidades operacionais da EBCT, previsto para OBJETO URGENTE, com devolução ao remetente, em caso de não entrega.
- m) Tarifa:* primeiro porte, básico (sem registro), até 10 (dez) gramas - R\$ 0,23.

Finalmente, vale esclarecer que os Comprovantes de Franqueamento (aqueles selos sem valor facial) assumem os seguintes valores, a partir da nova estrutura de Tarifas:

1º porte nacional = R\$ 0,23	2º porte nacional = R\$ 0,27
3º porte nacional = R\$ 0,40	4º porte nacional = R\$ 0,56
5º porte nacional = R\$ 1,13	

Estes valores são os ideais para utilização direta na Carta Comercial; entretanto, não há impedimento para uso em qualquer outro objeto a ser postado em qualquer agência dos Correios.

Diante destas informações, recomendo aos senhores associados em geral, que remetem diariamente seus lances, utilizar a Carta Social, pelo seu custo reduzido, observando porém, rigorosamente, as normas da EBCT acima transcritas para evitar prejuízo ao bom andamento dos torneios.

Aos senhores Diretores, Diretores de Divisão, Diretores de Torneio, Diretores de Setores, Conselheiros, Membros de Comissões e aos Funcionários do escritório, faço as seguintes ponderações:

a) Os aumentos da anuidade e das demais taxas do Clube, em vigor a partir de 01.10.95, foram fixados projetando, para as despesas com Serviços Postais, um aumento da ordem de 40% no período julho/95 a julho 96.

b) O CXEB tem agora o grosso de sua correspondência "normal" classificada como Carta Comercial, e este tipo de Carta representará para o Clube substancial aumento de gastos (exemplificando, o 1º Porte Nacional era de R\$ 0,12 no geral e passou a R\$ 0,23, para a Carta Comercial).

Oriento pois os companheiros de Diretoria e demais Colaboradores a utilizar, na correspondência de rotina, naquelas comunicações comuns do dia a dia do Clube, a Carta Não Comercial. Observe que nesse caso deve ser utilizado envelope simples (*notar que o envelope timbrado com o logotipo CXEB caracteriza Carta Comercial*) e, como remetente, seu nome pessoal, evitando usar a marca CXEB também nesse campo.

Na correspondência de maior relevância, como envio de resultados, aplicação de penalidades, comunicações importantes sobre os torneios, remessa de selos e/ou cheques, etc, deve ser utilizada a Carta Comercial, em envelopes timbrados do Clube.

A orientação de utilizar a Carta Não Comercial visa apenas reduzir as despesas postais, mas não é rígida pois, afinal, a circulação de correspondência com o logotipo do CXEB é um meio de divulgação do Clube.

Comunico aos senhores Diretores e demais Colaboradores que o Escritório está adquirindo selos de R\$ 0,15 e envelopes simples para uso nas Cartas Não Comerciais. Entrem em contato com o Escritório para solicitar a remessa desse material.

*Finalizando, reitero a todos que é da maior importância obedecer rigorosamente as normas de postagem da EBCT aqui transcritas.*

**Comissão de Reforma Estatutária** - Constituída pela Resolução da Presidência 95/10 de 11/10/95, esta Comissão tem a seguinte composição:

**Presidente:** ROMEU RICÚPERO

**Membro:** ALBERTO PINHEIRO MASCARENHAS

**Membro:** ANTÔNIO CARLOS RAPOSO

**Membro:** JORGE LUIZ NEVES PASSOS

**Membro:** RUBENS SEWAYBRICKER

A Comissão terá a incumbência de preparar um texto básico para os novos estatutos do CXEB, até o dia 31 de dezembro de 1995. O texto básico será examinado pela Diretoria do Clube e submetido à aprovação do quadro social em Assembléia Geral especialmente convocada para esse fim.

**Regulamento e Regras do XER** - Oficializada a modalidade XER - Xadrez Epistolar Rápido, pela Resolução da Diretoria 95/03, divulgamos nesta edição seus Regulamento e Regras, os quais passam a vigorar para os próximos torneios XER. A redação final do Regulamento e das Regras do XER contou com a efetiva participação dos associados Marcos Koatz, idealizador da modalidade, e Estêvão Tavares Neto, Diretor da Divisão de Torneios Especiais.

Associado, conheça mais sobre o XER lendo suas Regras e o esclarecedor Artigo "?? Xadrez Epistolar Rápido ??", do companheiro Ivan Barros Santos. Prestígie esta nova forma de jogar xadrez, participando do III - XER - Preliminar. As inscrições já estão abertas. Experimente!

**Recesso de Fim de Ano** - Lembro aos senhores associados que na segunda quinzena do mês de dezembro cessam as atividades oficiais do CXEB. As partidas podem prosseguir normalmente, mas sem contagem de Tempos de Reflexão nesse período. Neste ano de

1995, o recesso de fim de ano será entre os dias 15 de dezembro de 1995 e 02 de janeiro de 1996.

**Mensagem de final de ano** - Esta é a última edição da Revista Brasileira de Xadrez Postal deste ano de 1995. Envio pois, em meu nome e de toda a Diretoria do CXEB, a todos os associados, colaboradores e amigos do xadrez postal, bem como às suas respectivas famílias, os nossos votos de um Feliz Natal e de um Ano Novo de 1996 pleno de realizações. Felicidades a todos!

## < < INFORME DA VICE - PRESIDÊNCIA > >

*Pedro Luiz O. Costa Neto - Rua Alves Guimarães, 408 - Ap. 104 São Paulo - SP 05410-000*

**Aumento da Tiragem** - Estamos crescendo! Nosso quadro social está aumentando, ainda que lentamente; e para crescer ainda mais, vamos fazer uma campanha junto aos *não-sócios* que estão participando de torneios abertos do Clube, particularmente da fase preliminar das XIII / XIV Taças Brasil, visando torná-los *sócios ativos*. A idéia é distribuir um exemplar desta revista a cada um desses não-sócios, junto com uma mensagem reiterando o convite para se associarem ao CXEB. Por isso aumentamos a tiragem desta edição para 2.300 exemplares.

**VI Taça Paul Keres** - Estamos lançando a nova edição deste já tradicional concurso que visa premiar as mais belas partidas jogadas por correspondência. Esperamos bater o recorde de inscrições. Participe, envie sua "Partida Imortal", concorra aos prêmios e prestigie mais esta iniciativa do seu Clube.

## < INFORME DA DIRETORIA DE TORNEIOS INTERNACIONAIS >

*Ubirajara de Oliveira Barroso Caixa Postal 317 Salvador - BA 40001-970*

**XI Olimpíada - Final** - Disputam os seguintes países: Alemanha, Rep. Checa, Canadá, Rússia, Escócia, Suécia, Inglaterra, Holanda, Polônia, Hungria, Romênia, Estados Unidos e Dinamarca, em ordem de classificação atual, pelos resultados obtidos até 27.05.95, divulgados pela revista "Scottish Correspondence Chess", da Federação Escocesa. Àquela altura, a Alemanha tinha terminado 46 partidas, com um rendimento de 62%. O maior número de partidas terminadas ficou com a Suécia, com 50% de aproveitamento.

**XII Olimpíada - Preliminares** - O Brasil participa do 4º grupo e seus oponentes são os seguintes países: Malta, Letônia, Singapura, Israel, Portugal, Polônia, Estados Unidos, Rep. Checa, Escócia, Islândia e Croácia.

Das 31 partidas terminadas até 17.08.95, havíamos conseguido um escore de 70,9%, um excelente rendimento. Pelas previsões do Diretor Roald Berthelsen, da Suécia, se mantivermos esse nível de aproveitamento, iremos tranquilamente para a final.

Indicamos a seguir os pontos obtidos por nossa equipe, por tabuleiro: 1º, defendido por Gilberto Fraga Portilho (1 ponto em 2 partidas); 2º, Salvador Homce de Cresce (5,5/7); 3º, Clairton Felício (5/7); 4º, Reynaldo Ferraz Alvarenga (5,5/8); 5º, Gladstone Sabóia Amorim (1,5/3); e finalmente no 6º, Hemar G. Barata (3,5/4).

**Países membros da I C C F** - Indicamos mais alguns países filiados: Índia (IND), Indonésia (RIN), Iran (IRN), Irlanda (IRL), Israel (ISL), Itália (ITA), Japão (JAP), Quênia (KEN), Letônia (LAT), Lituânia (LIT), Luxemburgo (LUX), Malta (MLT).

**Campeonato Uruguaio** - Acaba de ser encerrado o 4º campeonato nacional, organizado por Teleajedrez Uruguayo, a organização postal do Uruguai, filiada à ICCF e à CADAP.

A fase final foi constituída por 9 participantes, cada um deles jogando duas partidas com cada oponente. O vencedor foi Alejandro Nogueira, com 13,5 pontos, perdendo uma só partida e concedendo apenas quatro empates.

O Dr. Nogueira é o 1º Tabuleiro da equipe de seu país no matche Brasil X Uruguai, e atual presidente da Teleajedrez Uruguayo.

O vice-campeão é o enxadrista D. Ruza, ficando o 3º lugar para Antonio Macchin, um dos grandes incentivadores do xadrez postal latino-americano.

### Temáticos da I C C F -

03/96 - Nimzoíndia - 01) 4244, 7866; 02) 3234, 5756;

03) 2133, 6824; 04) 4132,

04/96 Inglesa -

01) 4244, 7866; 02) 3234, 3735; 03) 7163, 3544;

04) 6344, 5755; 05) 4425, 4745; 06) 3445, 6835;

Inscrições até 05/12/95. Início em 15/03/96.

Taxa: R\$ 8,00 Reais por grupo, que devem ser enviados ao escritório do CXEB.

### Torneio de Classificação da I C C F - Taxa de inscrição:

US\$ 8,00 para grupos de 7 participantes,

US\$ 12,00 para grupos de 15 participantes,

US\$ 20,00 para torneios de normas.

As remessas, em reais, devem ser feitas ao Escritório, em São Paulo.

**Partidas** - Apresentamos a seguir duas partidas internacionais, jogadas pelo MI argentino, M. Pereira, e publicadas pela revista "Fernschach International", de maio último.

MI Postal E. Thiele (Alemanha)

X

MI Postal M. Pereira (Argentina)

Caro - Kann B12

01. e4, c6; 02. d4, d5; 03. Bd3, de4; 04. Be4, Cf6; 05. Cc3!?, e5!; 06. de5, Dd1+; 07. Rd1, Cg4; 08. Ch3, Be6!; 09. f4, Cd7; 10. Re2, Be7; 11. Cf2, g5!; 12. g3, gf4; 13. gf4, f6!; 14. ef6, Cdf6; 15. Cg4, Bg4+; 16. Rf2, Ce4+; 17. Ce4, Bf5; 18. Rf3, 0-0-0; 19. Be3, The8; 20. Cg3, Bc2; 21. Tac1, Bg6; 22. Thd1, h5; 23. Td8+, Bd8; 24. Tc5, Se 24. Ba7?, h4; 25. Ce2, Be4+; 26. Rf2, b6! - +

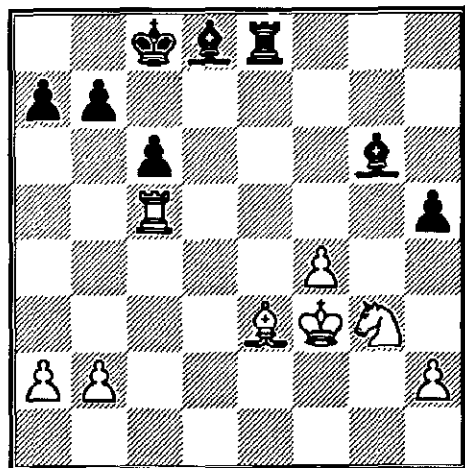

24. ..., h4; 25. Cf5, Rd7; 26. Cd4, b6; 27. Te5, Tg8; 28. Bf2, Bf6; 29. Te1, Era melhor 29. Cc6, Be5; 30. Ce5+, Re6; 31. Cg6, Tg6; 32. Bh4, Rf5 ± 29. ..., c5; 30. Cb5, Bh5+; 31. Re4, Tg2; 32. Bg1, Tb2; 33. Rf5, Bg7; 34. Rg5, Bf3; 35. a4, Tg2+; 36. Rf5, Bg4+; 37. Re4, Ta2; 38. Abandonam (0X1).

**Caro Associado:** Não recebendo notícias do Diretor de seu torneio, após haver reiterado o assunto, contate o Diretor da respectiva Divisão ou o Diretor de Torneios Internos.





deve haver o cancelamento simplesmente pela falta do aviso. Neste caso, mais útil o diretor manter contato com o associado omissor e lembrar-lhe da necessidade das comunicações regulamentares, evitando prejuízos futuros.

#### **Regras - Comentários sobre o novo texto.**

**Artigo 3º** Os associados, que possuem caixa postal devem observar que a data de recepção é aquela em que o correio colocou a carta à disposição e não mais quando ele a retirar. Assim, para efeito do parágrafo 2º, do artigo 15, é melhor se precaver observando com atenção o que foi alterado.

**Parágrafo 2º do artigo 2º** Quem costuma enviar, ao seu parceiro, lances com a utilização simultânea de dois sistemas de notação, descritivo e algébrico, deve dobrar o cuidado, uma vez que eventual divergência tornará o lance **impossível**, com os prejuízos da penalidade do artigo 7º.

**Artigos 3º e 4º** - A transmissão do lance, nas Regras atuais, obedecem a dois preceitos: a) primeiro, **deve conter** os elementos descritos no artigo 3º. A falta de qualquer deles não invalida a transmissão, podendo a partida prosseguir normalmente, fazendo-se a observação ao adversário. Na falta da assinatura ou rubrica do oponente deve-se solicitar que, na próxima carta, o lance anterior, no qual veio omitido o item IV, do artigo 3º, deve ser repetido; e b) segundo, **exigem** as informações do artigo 4º. Neste caso, a transmissão incompleta invalida o lance, devendo ser aplicada a penalidade do artigo 7º.

**Frações de norma** - Os seguintes associados receberam 1/5 da norma, de acordo com a letra "e", do artigo 44, do RJO, por terem vencido os seguintes grupos do torneio de categoria superior:

TC.S-0020 - (1965)-Rogério Honorato Tonolli;

TC.S 0021 (0100)-José Geraldo Veloso e (0124)-Marcos Antonio dos Santos, empatados na primeira colocação.

**V CBE - Preliminar** - Torneio iniciado em 31.07.95, com o término da fase previsto para 31.01.97, sob a direção do nosso companheiro Telmo Guimarães Mayer. Foram formadas 17 equipes - 2 a mais do que no IV CBE - com 4 tabuleiros e dois reservas em cada. Infelizmente, por falta de interessados, não conseguimos formar as equipes do AL, ES, MS, MT e PA e por falta de associados na ativa RO, TO, AC, RR, AP. Agradeço a todos que me responderam - convites individuais pelo DTI, conforme o rating - torcendo para que este seja o grande evento do CXEB e sem que ocorram abandonos injustificados com os evidentes prejuízos às equipes.

**XI Campeonato Brasileiro Individual (CBI)-Semifinal-Direitos** - Conforme divulgado na página 5, da Revista No.69, informamos, para efeito de emparelhamento para a fase seguinte, os jogadores habilitados a participar da fase semifinal do torneio:

- a) os classificados através da fase preliminar (dois por grupo);
  - b) os vencedores de TC/S, terminados após o final das inscrições da SF do evento anterior:
- 0012 (2985) Paulo Cesar F. F. Soares
  - 0013 (4827) Antonio Luis Mendonça Coelho
  - 0014 (4827) Antonio Luis Mendonça Coelho
  - 0015 (2520) Marne Medeiros
  - 0016 (4827) Antonio Luis Mendonça Coelho
  - 0017 (0553) Alberto Pinheiro Mascarenhas
  - 0018 (4824) Rolf Dieter Bückmann
  - 0019 (2830) Luiz Carlos dos Santos Galvão
  - 0020 (1965) Rogério Honorato Tonolli
  - 0021 (0100) José Geraldo Veloso
  - 0022 (0124) Marcos Antonio dos Santos

c)-os portadores de título de mestre do CXEB, CADAP, ICCF e CBX:

I) - Mestres do CXEB:

- 0184 Adauto Wanderlei da Nóbrega
- 0200 Alberto Costa de Matos Pinto
- 3618 Antonio José C D Tavares
- 0017 Antonio Pacini
- 0413 Célio Sormani
- 0711 Gilberto Fraga Portilho
- 0377 Gladstone Saboia Amorim
- 2493 Hemar Antonio Galvão Barata
- 0086 Henrique P Maia Vinagre
- 0063 Horst Schadeck
- 2415 Marco Antonio Hazin Asfora
- 0770 Orlando Alcântara Soares

II) - Mestres da CADAP:

- 0280 Arnaldo Vasconcelos
- 0711 Gilberto Fraga Portilho
- 0086 Henrique P Maia Vinagre
- 1136 Iluska Pereira da C Simonsen
- 0015 João de Deus Carvalho
- 1060 José Pinto de Paiva
- 0009 Luiz Fernando Cirello

III) - Mestres da ICCF:

- 0184 Adauto Wanderley da Nóbrega
- 0017 Antonio Pacini
- 0506 Mario Silas Biava
- 0770 Orlando Alcântara Soares

d)-os classificados do segundo ao quinto lugares, da última TB:

VIII TB - final prorrogado para 15.03.96

e)-os finalistas do último CBI, ou seja o IX CBI:

- 0377 Gladstone Saboia Amorim
- 1301 Reynaldo Augusto F Alvarenga
- 1926 Névio João
- 2830 Luiz Carlos dos Santos Galvão
- 3191 Giancarlo Susin
- 1286 Américo Richieri Filho
- 1198 Mario Cesar Juck Schuster
- 2493 Hemar Antonio Galvão Barata
- 5128 Gilson Luis Chrestani
- 0553 Alberto Pinheiro Mascarenhas
- 3918 Antonio Carlos R Cipolli
- 2832 Marco Polo Rios Simões
- 1640 Fábio Bidar Picolli

Observação: o associado 0699-José Vieira Filho já exerceu o seu direito no X CBI SF, por ter sido finalista do X CBI.

f)-as três maiores pontuações individuais da I - TBE, item 8 do regulamento da prova:

- 5323 Luis Alfonso Eguia
- 3232 Fernando César M. Teixeira
- 3º) vago - associado falecido.

**Penalidades - Artigo 38, do RJO - Parágrafos 1 a 4** - Conforme instruído nas páginas 5, da Revista No.68, para a aplicação das penalidades do artigo 38, do RJO, informo a relação dos associados que abandonaram os torneios, conforme abaixo, sem aviso:

- 0847 Icleiter Calife TC.E - 0195 e 0196
- 1699 Dilson Araújo da Silva - V CEI/RJ - SF/Grupo 05
- 2697 João Carlos Mazzini Juliano -V CEI/SC-SF/Grupos 02 e 03
- 3266 Antonio Carlos Pavan - IV CEI/PR-Final

- 3328 Wilson Roberto Rocha - V CEI/SP - P /Grupo 09  
 3360 José Getúlio Martins Segalla - V CEI/SP - P/Grupo 14  
 3741 Salomão Issao Yamadera - V CEI/SP - P/Grupo 12  
 3982 Carlos Alberto de Macedo - V CEI/SP - P/Grupo 04  
 4228 Fred Golin - V CEI/SP - P/Grupo 01  
 4231 Haroldo Castelo Branco Junior-V CEI/SP - P/Grupo 17  
 4841 Renato Furrier Filho - V CEI SP - P/Grupo 04  
 5485 Silvio Romero S. A. Barros - IV CEI/PR - Final  
 6278 Cadmo Fausto Cardoso V CEI/SP - P/Grupo 06  
 6548 Holden Macedo da Silva - V CEI/RJ - P/Grupo 03  
 6691 Paulo Sérgio dos Santos Silva - V CEI/SP - P/Grupo 18  
 6754 Asim Tatarevic - V CEI/SP - P/Grupo 01  
 6812 Miguel Cui Filho - V CEI/SP - P/Grupo 06  
 6857 Jayny Rouse Magalhães - TC.II - 0722  
 6922 Waldomiro Dias Machado - TC.I - 0532

1. Divulgada a presente relação, através da Revista do Clube (RBXP), ao associado será concedido um prazo de 30 (trinta) dias a contar a data do recebimento da presente publicação para que apresente justificativa ao DTI, pelo abandono do torneio sem o respectivo aviso.

2. Aceitas as razões apresentadas pelo associado, a critério do DTI, o nome poderá ser retirado da lista; nesse caso nenhuma penalidade lhe será imposta.

3. O CXEB/Escritório fará os controles necessários para a aplicação das penalidades previstas nos parágrafos 1 a 4, do artigo 38, do RJO.

### III XER - XADREZ EPISTOLAR RÁPIDO

#### \* INSCRIÇÕES ABERTAS PARA A FASE PRELIMINAR \*

Inscrições até 15.MAR.96

Início em 24.ABR.96

#### CONDIÇÕES

- O XER é um torneio aberto, podendo ser disputado por sócios e não-sócios do CXEB, de qualquer categoria.
- Na fase preliminar, será permitida a inscrição em até 3 grupos, e na semifinal em, no máximo, 2 grupos, desde que adquirido tal direito e associado ao CXEB.
- O torneio será disputado pelo sistema Schuring de empareiramento, ou seja, todos contra todos, e cada grupo terá no máximo 11 jogadores, classificando-se para a fase seguinte os dois primeiros colocados de cada grupo.

#### TAXA DE INSCRIÇÃO, POR GRUPO

Sócios R\$ 5,00 Não-Sócios R\$ 8,00

***Inscriva-se utilizando a Ficha Única de Inscrição***

# XER - XADREZ EPISTOLAR RÁPIDO

## REGULAMENTO

1. O Xadrez Epistolar Rápido é modalidade oficial do CXEB, na categoria de Torneio Especial.
2. Os participantes dos torneios XER têm um rating em separado, iniciando em 1.000 pontos e obedecendo às normas vigentes no CXEB para esta finalidade.
3. Os torneios XER têm duração de 10 meses, começando sua fase preliminar preferencialmente em abril e terminando em fevereiro do ano vindouro.
4. O número de grupos da fase preliminar dependerá do número de inscrições e cada grupo terá no máximo 11 jogadores.
5. Os dois primeiros colocados de cada grupo da fase preliminar passarão para a fase seguinte.
6. O Campeão e o Vice-campeão de um torneio XER adquirem o direito de disputar a fase semifinal do torneio XER seguinte, ou diretamente a fase final caso não se verifique o número mínimo de 8 grupos na fase preliminar ( vide Art. 7).
7. No caso de os grupos da fase preliminar de um torneio XER ultrapassarem 8, haverá uma fase semifinal e uma fase final.
8. A fase semifinal será disputada distribuindo-se os dois primeiros colocados de cada grupo da fase preliminar em no mínimo dois grupos, de acordo com as normas do CXEB de emparelhamento, classificando-se no mínimo 1 e no máximo 3 jogadores de cada grupo para a fase final.
9. Na fase final, se houver até 6 jogadores, cada jogador disputará duas partidas com cada adversário, sendo uma com as peças brancas e a outra com as peças pretas. A partir de 7 jogadores, a fase final será disputada pelo sistema Schuring em turno único.
10. A planilha oficial dos torneios XER é análoga à utilizada para os demais torneios do CXEB, tendo adicionalmente duas colunas, **TRC** e **Multas**, tanto para as brancas como para as pretas.
11. As planilhas dos torneios XER, para efeito de contagem de pontos, deverão estar com todas as colunas preenchidas, obrigatoriamente.
12. Na fase preliminar é permitida a participação de sócios e de não-sócios em até 3 grupos, e na fase semifinal em até 2 grupos, desde que adquirido tal direito e associado ao CXEB.
13. As taxas de inscrição são as mesmas aplicadas à Taça Brasil.

## REGRAS

1. Conceitua-se como **TRC** - Tempo de Reflexão de Condicionais, uma pontuação que se ganha e se acumula pelo fato de o oponente aceitar lances condicionais propostos.
2. A partir do primeiro movimento da partida, em cada lance enviado é obrigatório se propor uma, e no máximo três seqüências de no máximo 05 lances condicionais em cada uma delas.
3. Não são permitidos condicionais como "Qualquer lance" , "Rei move" , "Tal peça move" e similares.

4. A partir do 15º lance, a seqüência de condicionais deixa de ter o limite máximo de 05 lances.
5. O anúncio de mate pode ser feito com seqüência sem limites e em qualquer contagem de lances.
6. Em caso de omissão de lance condicional ou de envio de lance impossível na seqüência proposta, o adversário terá o seguinte ganho em seu TRC:
  - a) 2 dias, se for do 1º ao 14º lance;
  - b) 4 dias, se for do 15º lance em diante.
7. A ocorrência da omissão ou da ilegalidade, previstas no Art. 6, será comunicada ao oponente na carta imediatamente seguinte, e na mesma o jogador informará, obrigatoriamente, que está levando o fato ao conhecimento do Diretor do Grupo.
8. A aceitação dos lances condicionais não é obrigatória. Por outro lado, a aceitação tem de ser na ordem proposta e acrescenta dias no TRC de quem os propôs, na seguinte escala:
  - a) 01 dia do 1º ao 14º lances qualquer que seja a aceitação de 01 ou mais lances condicionais, na ordem proposta.
  - b) 03 dias a partir do 15º lance, qualquer que seja a aceitação de 01 ou mais lances condicionais, na ordem proposta.
9. Na transmissão dos lances devem constar, obrigatoriamente, o TR Tempo de Reflexão, e o TRC - Tempo de Reflexão de Condicionais, do remetente e do seu parceiro. Em sua falta, serão acrescidos 02 dias ao TRC do oponente. Essa Multa deverá ser comunicada ao Diretor do Torneio e registrada na planilha.
10. O controle do TR Tempo de Reflexão - será de acordo com as Regras dos Jogos do CXEB; entretanto, um único excesso de tempo acarreta a perda da partida. Neste caso, o reclamante deverá remeter a planilha ao Diretor do Torneio e comunicar seu pleito ao oponente, enviando ambas as cartas registradas.
11. Nas partidas em que, ao final do prazo regulamentar, não tenha havido um resulta do natural, será declarado vencedor o jogador que tenha maior número de dias acumulados em seu TRC.
12. Não haverá adjudicações de partidas e, em caso de igualdade de TRC, a partida será declarada empatada.
13. Cada jogador tem direito a um único pedido de licença de 15 dias durante a partida, que entretanto só pode ser utilizado até 6 meses após o início do torneio; não serão concedidas licenças especiais.
14. Os torneios XER observarão também as Regras dos Jogos do CXEB nos pontos onde não conflitem com estas, as quais prevalecem sobre aquelas.

*Versão oficial nº 1, de outubro/95, válida para os torneios iniciados a partir de 1996.*

### <<< CXEB - CALENDÁRIO PERMANENTE >>>

Início em:	1995 / 1999	1996 / 2000	1997 / 2001	1998 / 2002
15 de março	CBE / FEM/JUV/VET	CBI	TBE FEM/JUV/VET	CBI
24 de abril	XER	XER	XER	XER
15 de setembro	TB	CEI	TB	CEI

# << CAMPEONATO BRASILEIRO INDIVIDUAL >>

## Campeões Brasileiros Postais

I CBI - Henrique Pereira Maia Vinagre  
II CBI - Adauto Wanderley da Nóbrega  
III CBI - Antônio Pacini  
IV CBI - Gilberto Fraga Portilho

V CBI - Orlando de Alcântara Soares  
VI CBI - Marco Antônio Hazin Asfora  
VII CBI - Hemar Antônio Galvão Barata  
VIII CBI - Antônio José C. Domingos Tavares

*Diretor da Divisão: João Eduardo P. Abramides - Caixa Postal 5623 Campinas SP 13091-970*

### IX CBI - FINAL

*Início: 15/03/94 Término: 15/03/96 (\*)*

*Diretor: João Carlos da Costa  
Rua Jacob Miguel Sabbag, 06  
37800-000 Guaxupé - MG*

*(\*) Término deste torneio prorrogado pela DTI  
conf. Art. 37 (§2) do Regulamento de Jogos.*

J.Vieira = Alvarenga - Américo = Alvarenga -  
Cipolli 1 Névio - Galvão 0 Gilson - O resultado  
da partida Gladstone x Américo, publicado na  
edição anterior, fica sem efeito.

### X CBI - SEMIFINAL

#### MEMORIAL JOSÉ RONDON C. VANDRI

*Início: 30/03/94 Término: 30/09/95*

Os dois primeiros colocados de cada grupo  
estarão automaticamente classificados para a  
fase final deste torneio.

*Diretor: João Carlos da Costa  
Rua Jacob Miguel Sabbag, 06  
37800-000 Guaxupé - MG*

Grupo 01 - Ubirajara 1 Reis - Italo 1 J.Vieira -  
J.Vieira 0 Nicolau.

Grupo 02 - Serafini = Brião - J.Veloso 0 Zélio -  
Zélio = Serafini - Nicolau 0 Zélio.

Grupo 03 - André 0 A.Coelho.

Grupo 04 - Jorge Henrique M. Backes abando-  
nou Quixadá = Oliveira - Quixadá 1 Sormani -  
Sormani 0 Oliveira.

Grupo 05 - Falleiros 1 M.Ribeiro.

Grupo 06 - M.Oliveira = Galvão - Rúbio = Ci-  
polli - Piras = Iwakura.

Grupo 07 - Ramiro 0 Cleber - Ramiro 1 Brei-  
tenbach - Cleber = Cipolli - Alvarenga 1 Rolim  
(Art.15) - Rolim 0 Piccoli (Art.15) - Cleber =  
Piccoli.

### XI CBI - PRELIMINAR

#### MEMORIAL LAURINDO SILVA PEREIRA

*Início: 15/03/94 Término: 15/09/95*

Os dois primeiros colocados de cada grupo  
estarão automaticamente classificados para a  
fase semifinal.

#### Grupos 01 a 12

*Diretor: José Almir Martins da Silva  
Rua Dr. Geraldo de Melo Curi, 32  
24358-000 Niterói - RJ*

Grupo 01 - Amorim = Falconi - Medeiros 0  
Falconi - Turine 0 Falconi - Medeiros 0 Ermano -  
Trindade 0 Ermano.

Grupo 02 - Tudella 1 Costa - Quixadá 0 Falconi -  
Costa 0 Bastos - Marcolino = Falconi - Bastos 0  
Marcolino - Marcolino 1 Guedes - Guedes 0  
Malachini - Falconi 1 Tudella - Gonçalves 1  
Tudella.

Grupo 03 - Falconi 1 Arruda - Arruda 0 Araújo  
Fratini 1 Arruda - Carlsen - Arruda - Terra 1  
Arruda - Falconi 0 Meireles - Meireles 1 Araújo -  
Holanda 1 Araújo - Falconi 0 Holanda - Coltro 0  
Andor - Dutra 0 Carlsen - Araújo 0 Dutra - Fal-  
coni 1 Carlsen (Art.15).

Grupo 04 - Francisco Xavier Canjor eliminado  
(Art.23) - Nicolau = Guedes - Nicolau 1 Amorim -  
Blanco 1 Guedes - Santana 0 Diano - Guedes 1  
Araújo - Alves 0 Guedes - Amorim 1 Guedes  
(Art.15).

Grupo 05 - Francisco Neris Pereira e Valdomiro  
Coelho da Luz eliminados (Art.23) - Coltro 0  
Colin - Bastos 1 Colin - Bacic 0 Bastos - Bastos  
0 Oliveira - Coltro = Oliveira.

Grupo 06 - Icleiber Calife eliminado (Art.23) -  
Lima 0 Kover - Almeida 1 Kover - Kover 1 Andor -  
Kover 1 Colin - Almeida = Facó.

Grupo 07 - Carlsen = Letizio - Guerra 0 Kover -  
Alves 0 Guerra - Alves 0 Souza - Fernandes 0  
Alves - Kover = Letizio - Kover = Carlsen -  
Souza 1 Fernandes.

Grupo 08 - Tudella 0 Letizio - Magalhães 0  
Bracco - Magalhães = Xavier - Anacleto 1 Pen-

na - Facó 1 Xavier - Penna 1 Facó - Letízio 0  
Magalhães - Tudella 0 Penna Magalhães =  
Facó.

**Grupo 09** - Letízio = Koatz - Edison = Nonato -  
Nonato 1 Koatz - Koatz = Tibor - Letízio 0 Ca-  
taldi - Vidal 1 Edison - Costa 1 Tibor.

**Grupo 10** - Pádua 0 Bracco - Bracco = Machado  
- Pádua 0 Costa - Cortez = Bracco.

**Grupo 11** - Eduardo 1 Alcântara Resende 0  
Sanchez - Sanchez = Alcântara Sanchez =  
Edmundo.

**Grupo 12** - Faini 1 Veloso - Veloso 0 Andrade -  
Machado 1 Faini - Kahala 0 Edmundo.

### Grupos 13 a 24

**Diretor: Gérson Luis Leão Brasil**

**Rua 7 de Setembro, 100**

**55640-000 Gravata - PE**

**Grupo 13** - Waldir = Tudella - Edmundo 1 Wal-  
dir - Hilton 1 Júlio - Cataldi = Renato Júlio =  
Waldir - Paulo = Antônio - Júlio 0 Paulo.

**Grupo 14** - Álvaro 1 Júlio - Júlio 1 Alan (Art.15)  
- Alan 0 Álvaro (Art.15) Telmo 1 Torben  
Márcio 0 Resano Álvaro 1 Telmo - Renato -  
Júlio.

**Grupo 15** - Cláudio 0 Geraldo - Xenofonte 1  
Flávio - Zolenzdevski 1 Cláudio - Aloísio - Fer-  
nando - Fernando = Flávio.

**Grupo 16** - Laurentino = Alberto Penteado =  
Alberto.

**Grupo 18** - Iran 1 Ricardo Iran 1 Jensen - Jo-  
seph 0 Iran.

**Grupo 19** - Gilson 0 Iran - Santos 0 Iran.

**Grupo 20** - Estevão 1 Walfrido - Souitiro 1 Wal-  
frido - Jorge 1 Clóvis - Joseph = Estevão.

**Grupo 21** - Santiago 1 Pregun Mincato 1 Pre-  
gun - Gerd 0 Adriano - Alberto = Gerd.

**Grupo 22** - Valdir Oliveira da Silva abandonou  
com aviso - Art.15: Luciano 0 Ubirajara - Lucia-  
no 0 Zanetti - Ivan 1 Luciano - Luciano 0 Lau-  
rentino - Ivan Falleiros classificado por antecipa-  
ção.

**Grupo 23** - Retificação: Valdir 0 Santos - Valdir  
Oliveira da Silva abandonou com aviso - Liderico  
1 Bertolucci - Adriano 1 Walfrido - Carlos 0  
Hirsch - Paulo 1 Carlos - Carlos 0 Adriano -  
Adriano 1 Dogeval - Kellermann 1 Carlos.

**Grupo 24** - Eric = Jorge - Jorge 0 Fábio - Jorge  
0 Oscar - Jorge 0 Zanetti - Fernando 1 Jorge -  
Fábio 0 Dogeval - Fábio 1 Fernando - Zanetti =  
Fábio - Oscar 1 Fábio - Fábio 1 Paulo - Fábio 1  
Eric - Dogeval 0 Oscar - Dogeval 0 Zanetti -  
Fernando = Zanetti - Pedro 0 Ramiro - Eric 0  
Ramiro.

## <<< TAÇA BRASIL >>>

### Campeões da Taça Brasil

I TB Aducto Wanderley da Nóbrega

II TB Célio Sormani

III TB Mário Silas Biava

IV TB Salvador Homce de Cresce

V TB Marco Antônio Hazin Asfora

VI TB Marco Polo Rios Simões

VII TB Gilson Luiz Chrestani

**Diretor da Divisão: Dogeval F. Holanda - Caixa Postal 307 Três Lagoas - MS 79601-970**

### VIII TB - FINAL

**Início: 15/03/94**

**Término: 15/03/96 (\*)**

**Diretor: Dogeval Ferreira Holanda**

**Caixa Postal 307**

**79601-970 Três Lagoas - MS**

**(\*) Término deste torneio prorrogado pela DTI  
conf. Art.37 (§2) do Regulamento de Jogos.**

Ricúpero 1 Cardoso - Vinagre 0 Almir - Almir 0  
Falconi - Mesquita 1 Almir - Falconi 0 Felício -  
Ricupero = Felício - Rolf 1 Vinagre - Villar 0 Rolf -  
Falconi 1 Vinagre - Aranega = Falconi - Rolf 1  
Mesquita.

### IX / X TB - SEMIFINAL

**Início: 30/10/93**

**Término: 30/04/95**

Os dois primeiros colocados de cada grupo  
estarão automaticamente classificados para as  
duas Finais.

**Grupos 01 a 06**

**Diretor: Paulo Ricardo Muffas de Faria**

**Rua Major Sertório, 577 - Ap. 71**

**01222-001 São Paulo - SP**

Sem relatório no período.

**Anuncie seus Produtos na RBXP!**

**Grupos 07 a 13**

**Diretor: Dogeval Ferreira Holanda**  
**Caixa Postal, 307**  
**79601-970 Três Lagoas - MS**

**Grupo 07 - Adj:** Ramos 0 Sormani - Rocha 1  
 Ramos - Passos 1 Ramos - Passos 1 Rocha -  
 Rocha 0 Sormani - Sormani = Marcolino - Clas-  
 sificados por antecipação; Ermano e Sormani.

**Grupo 08 - Art.41:** Bernardo 0 Ricúpero - Pas-  
 sarini = Ricúpero - Adj: Toro 0 Diano - Ribamar  
 1 Toro - Ribamar 0 Diano - Art.33-B: Toro 0 x 0  
 Clóvis - Toro 0 x 0 Resende - Clóvis 0 x 0 Pas-  
 sarini - Passarini 0 x 0 Bernardo - Clóvis 0 x 0  
 Resende.

**Grupo 09 - Adj:** Antas 1 Victor - Flávio 1 Piazza  
 - Antas 0 Flávio - Art.33-B: Victor 0 x 0 Gralha -  
 Victor 0 x 0 Mostafá.

**Grupo 10 - Art.33-B:** Victor 0 x 0 Bastos - Adj:  
 Calife 0 Terra - Victor 0 Ogier - Calife = Galvão  
 - Victor = Adriano - Andrade 1 Terra - Andrade  
 1 Victor - Andrade 1 Calife - Victor 0 Otávio -  
 Andrade = Facó - Ogier = Andrade - Otávio 1  
 Andrade.

**Grupo 11 - Adj:** Falleiros 1 Fialho.

**Grupo 12 - Art.33-B:** Hildebrando 0 x 0 Cataldi -  
 Adj: Duarte 1 Martins - Cataldi 0 Duarte - Duarte  
 1 Hildebrando - Tudela = Eguia - Hildebrando 0  
 Eguia.

**Grupo 13 - Adj:** Duarte = Cleber - Cleber 1  
 Zuchowski - Classificado por antecipação: Cle-  
 ber.

Paixão 5,0; 7º) Valdir Tavares Dourado 4,5; 8º)  
 Bruno Vonibaldo Peiter 3,0; 9º) Luiz Carlos Cos-  
 ta de Araújo 2,0; 10º) Jorge Alberto Dacal Men-  
 des 1,0; 11º) Aline Sokolik 0,0 pts. Classifica-  
 dos: Sidnei Manoel de Abreu e Sérgio Luiz de  
 Souza. Parabéns.

**Grupo 43 - Retificação (RBXP nº.71)** Antunes 0  
 Vieira - Adj: Sandro 0 Vieira - Joco = Alex -  
 Sandro = Alex - Encerrado: 1º) Sandro Fernan-  
 do Armando 8,5 (SB=35,25); 2º) Nilson Fagun-  
 des Faria 8,5 (SB= 33,50); 3º) Rogério Pruden-  
 te dos Santos e Irineu Vieira da Paixão 7,0; 5º)  
 Alex Hummel e Adalberto Joco Silva Santos  
 6,5; 7º) Romualdo Luiz Portela de Oliveira 4,5;  
 8º) Sebastião Antunes de Oliveira 2,5; 9º) Luiz  
 Fernando do Carmo 2,0; 10º) Dilson Araújo da  
 Silva 1,0; 11º) Wilson Ramos Alves 0,0 pts.  
 Classificados: Sandro Fernando Armando e  
 Nilson Fagundes Vieira. Parabéns.

**Grupo 44 - Adj:** Morato = Gil - Carmen = Mora-  
 to - Encerrado: 1º) Darvas Sargony 9,0; 2º)  
 Altamir Penha Morato 8,5; 3º) Néelson Gil A. da  
 Silva e Carmen Silva Brunetto 6,5; 5º) José  
 Maia Freitas 5,5; 6º) Romualdo Luiz Portela de  
 Oliveira 5,0; 7º) Hildebrando Santos dos Santos  
 4,5; 8º) Néelson Bertolucci 3,5; 9º) Roberto Pon-  
 tes do Ó 2,0; 10º) Caio Renê Vieira Jurua 1,0;  
 11º) Marcus Rodrigues Guimarães 0,0 pts.  
 Classificados: Darvas Sargony e Altamir Penha  
 Morato. Parabéns.

**Grupos 51 a 60**

**Diretor: Luiz Ângelo Marques Noronha**  
**Caixa Postal 3020**  
**69001-970 Manaus - AM**

**Grupo 52 - Aguiar 0 Paravato (Art.39) - Gazola**  
 = Aguiar (Art.39) - Encerrado: 1º) Ailton Ferrei-  
 ra de Souza 9,0; 2º) Júlio Lúcio Silla Gazola 8,0;  
 3º) Konrad Adenauer Oliveira Aguiar e Aimar  
 Teixeira Marinho 7,5; 5º) Luiz Carlos Halfpap e  
 José Luiz Paravato 6,5; 7º) Rafael Antônio Che-  
 did 4,0; 8º) Cássio de Araújo Silva 3,0; 9º) Lair  
 Válio Alves 2,0; 10º) José Iran Ribeiro Dias 1,0;  
 11º) Osmar Braun Sobrinho 0,0 pts. Classifica-  
 dos: Ailton Ferreira de Souza e Júlio Lúcio Silla  
 Gazola.

**Grupo 53 - Tavares 1 Carvalho (Art.39) - Sanches**  
 1 Souza (Art.39) - Souza = Tavares  
 (Art.39) - Encerrado: 1º) Estevão Tavares Neto  
 9,0 (SB=38,75); 2º) Walfrido Moreira de Carval-  
 lho Jr 9,0 (SB=37,00); 3º) Afonso Sanches  
 Júnior 8,0; 4º) Eduardo Emiliano de Souza 6,5;  
 5º) Ernesto Rocha Dutra Filho, Edilson Souza  
 Maia e Aimar Teixeira Marinho 5,0; 8º) Juarez  
 Rodrigues Belém Jr 4,5; 9º) José Alberto Dantas  
 2,0; 10º) Eduardo Antônio Müller 1,0; 11º)  
 Oscar Rikli 0,0 pts. Classificados: Estevão Tava-  
 res Neto e Walfrido Moreira de Carvalho Jr.

**Grupo 55 - Chaves 0 Maronense - Mincato 0**  
 Xavier (Art.39) - Encerrado : 1º) José Maria  
 Xavier 8,0; 2º) José Lúcio de Oliveira 7,5; 3º)

**XI / XII TB - PRELIMINAR**

**Início: 15/09/93 Término: 15/03/95**

Os dois primeiros colocados de cada grupo  
 estarão automaticamente classificados para a  
 fase semifinal.

**Grupos 41 a 50**

**Diretor: Temístocles Strazzeri Neto**  
**Rua Tiradentes, 834**  
**16440-000 Sabino - SP**

**Grupo 41 - Paulo 0 Giovanni - Encerrado: 1º)**  
 Giovanni de Almeida Costa 10,0; 2º) João Bos-  
 co van Eunen 8,0; 3º) Edgar Ribeiro do Nasci-  
 mento Teixeira 7,5; 4º) Paulo Afonso Pereira da  
 Silva e Francisco Neris Pereira da  
 Oliveira Rosa 5,5; 7º) Luiz Horácio Sabóia Vieira  
 4,0; 8º) Vanildo João Kaupert 3,0; 9º) André  
 Luiz Benevides 2,0; 10º) Cyro Colombo Gatto  
 Júnior 1,0; 11º) Jorge Alberto Dacal Mendes  
 0,0 pts. Classificados: Giovanni de Almeida  
 Costa e João Bosco van Eunen. Parabéns.

**Grupo 42 - Werno 0 Sérgio (Adj) - Tavares 0**  
 Agnaldo - Vieira 0 Agnaldo - Encerrado: 1º)  
 Sidnei Manoel de Abreu 9,0; 2º) Sérgio Luiz de  
 Souza 8,5 (SB=34,00); 3º) Agnaldo Borges  
 Ramos 8,5 (SB=33,25); 4º) José Maia Freitas  
 7,5; 5º) Werno Herckert 6,0; 6º) Irineu Vieira da



Aluizio Bento da Silva e Manoel Lúcio Massardi 7,0; 5º Luiz Carlos Guerra Dieckmann e Cláudio Vial Mincato 6,5; 7º Domingos Maronense e José Coutinho dos Santos Filho 4,5; 9º Rubens Correia Costa 2,5; 10º Olinto Chaves dos Santos 1,0; 11º Luiz Fernandes Fernandes 0,0 pts. Classificados: José Maria Xavier e José Lúcio de Oliveira.

**Grupo 56 - Camargo 1 Henkes (Art.39) Martins 1 Henkes (Art.39) - Encerrado:** 1º Edson Nogueira Duarte 8,5; 2º José Roberto Camargo 8,0; 3º Fernando César Pozza 7,5; 4º Décio Alucci 6,5; 5º João Carlos Martins Júnior 6,0; 6º Luiz Carlos Guerra Dieckmann e Jaime Luís Henkes 5,0; 8º Elso Elói Bodanese 4,5; 9º Geraldo Horácio de Miranda 3,0; 10º Oscar Rikli 1,0; 11º Ronaldo Duarte da Rosa 0,0 pts. Classificados: Edson Nogueira Duarte e José Roberto Camargo.

**Grupo 57 - Veloso = Falconi (Art.39) - Encerrado:** 1º Paulo Falconi e Eduardo Quintana Sperb 9,0 (SB=37,25); 3º José Geraldo Veloso 8,5; 4º Jorge Moraes Costa 6,5; 5º Jorge André Pregun 6,0; 6º Afonso Arinos Andrade Faissol e Fernando César Pozza 5,0; 8º José Coutinho dos Santos Filho 3,0; 9º Haroldo Moisés Di Giaimo 2,0; 10º Rodolpho Fares Jr 1,0; 11º Antônio Eduardo Novello Meneguzzi 0,0 pts. Classificados: Paulo Falconi e Eduardo Quintana Sperb.

**Grupo 58 - Martins 1 Veloso (Art.39) - Almeida 1 Veloso (Art.39) - Lima 0 Tudela (Art.39) - Encerrado:** 1º Edison Martins Paulo 8,5; 2º José Otávio Pinto Costa 8,0; 3º Giovanni de Almeida Costa e Marcos Aparecido Tudela 7,5; 5º José Geraldo Veloso 6,5; 6º Harley Lorentz Scardelli 4,5; 7º Rubens Correia Costa 4,0; 8º Paulo Sérgio Moreno de Jesus 3,5; 9º Oswaldo de Lima 3,0; 10º William Márcio Coelho 2,0; 11º Adélio Mendonça de Moura 0,0 pts. Classificados: Edison Martins Paulo e José Otávio Pinto Costa.

**Grupo 59 - Rupolo 0 Baptista (Art.39) - Encerrado:** 1º José Getúlio Martins Segalla 9,0 (SB=38,50); 2º José Renato Braga dos Santos Vieira 9,0 (SB=37,00); 3º Marcos Aparecido Tudela e Joaquim A.Melo de Camargo 7,5; 5º Gerson de Souza Baptista 6,5; 6º Ailton Ferreira de Souza 5,5; 7º Antônio Fernando M.B.Rupolo 4,0; 8º Juarez Corrêa de Holanda 3,0; 9º José Iran Ribeiro Dias 2,0; 10º Olavo Pacheco de Souza Sobrinho 1,0; 11º Fausto Carvalho de Andrade 0,0 pts. Classificados: José Getúlio Martins Segalla e José Renato Braga dos Santos Vieira.

### ALGO ALEM DE XADREZ

Aproveite o xadrez postal para trocar idéias, adquirir novos conhecimentos e fazer novas amizades.

### Grupos 61 a 70

**Diretor: Jorge André Pregun**  
Rua Oboé, 44 - Ap. 83 Ed. Velasquez  
07191-250 Guarulhos - SP

**Grupo 63 - Adj: Martelo = Nogueira - Encerrado:** 1º Paulo Edison Terres Chacon 9,0; 2º Miguel Ângelo Ditzel Martelo 7,5; 3º Ronaldo Teixeira Cardoso e Metry Bacila 7,0; 5º Paulo Sylvio Valle Nogueira 6,0; 6º Christian Alfred Carlsen 5,0; 7º Arnaldo Leite Mesquita 4,5; 8º José Luiz Ronaldo Cortez e José Augusto da Silva Sobrinho 3,0; 10º Jairo Oliveira Barros 1,0; 11º José Carlos Arruda Cruz 0,0 pts. Classificados: Paulo Edison Terres Chacon e Miguel Angelo D. Martelo. Parabéns!

### XIII / XIV TB - PRELIMINAR

**Início: 15/09/95**

**Término: 15/03/97**

Tivemos 1080 inscrições, sob o comando de 09 diretores:

### Grupos 01 a 09

**Diretor: Arthur Monteiro**  
Av. Jurucê, 185 - Ap. 33  
04080-010 São Paulo - SP

### Grupos 10 a 20

**Diretor: Biano de Oliveira Neves**  
Rua Mal. Frota, 100 Ap. 402  
91350-030 Porto Alegre - RS

### Grupos 21 a 31

**Diretor: Carlos Alberto de Oliveira**  
Rua Anchieta, 175 Ap. 12  
13200-200 Jundiaí - SP

### Grupos 32 a 36

**Diretor: Dirceu Cleto Jr.**  
Rua Barão do Rio Branco, 65  
12570-000 Aparecida - SP

### Grupos 37 a 47

**Diretor: Dorgival Olavo Guedes Jr.**  
Rua Júlia Freitas Coutinho, 255  
30860-120 Belo Horizonte - MG

### Grupos 48 a 57

**Diretor: Edmo de Carvalho**  
Rua Ibiapina, 283 Ap. 201  
21070-680 Rio de Janeiro - RJ

### Grupos 58 a 63

**Diretor: Paulo Murilo de Paiva**  
Av. Guadalupe, 385  
11441-190 Guarujá - SP

**Grupos 64 a 74**

**Diretor: Renato José Veiga da Silveira**  
**Rua Natalício Heineck, 244**  
**95900-000 Lajeado - RS**

**Grupos 75 a 84**

**Diretor: Temístocles Strazzeri Neto**  
**Rua Tiradentes, 834**  
**16440-000 Sabino - SP**

**<< CAMPEONATOS ESTADUAIS >>**

**Dir. Divisão: José Geraldo Veloso - R. Adolfo Pereira, 396 Ap. 601 Belo Horizonte MG 30310-350**

**IV CEI BA SEMIFINAL**

**Início: 15/09/94 Término: 15/03/96**

**Diretor: José Maia Freitas**  
**Rua Domingos Mendes, 216 casa 2 Fds**  
**08070-230 São Paulo - SP**

**Grupo 02 - Silva - Henz - Calabrich O Henz.**  
**Grupo 03 - Paris O Barroso.**

**IV CEI ES FINAL**

**Início: 15/09/94 Término: 15/03/96**

**Diretor: Gerardo Avellán**  
**Caixa Postal 150**  
**36240-000 Santos Dumont - MG**

**Silva O Namyr Namyr 1 Rodolfo - Namyr 1**  
**Toma - Terra O Namyr - Namyr 1 Gonçalves -**  
**Silva O Toma. Parabéns ao Namyr Carlos de**  
**Souza Filho campeão por antecipação (invicto).**

**IV CEI GO / DF FINAL**

**Início: 15/09/94 Término: 15/03/96**

**Diretor: José Maia Freitas**  
**Rua Domingos Mendes, 216 casa 2. Fds**  
**08070-230 São Paulo - SP**

**Silva 1 Godinho.**

**ANUIDADE**

**Pague em dia sua anuidade!**  
**E se você pagar mediante depósito**  
**bancário na conta do CXEB, informe**  
**à Tesouraria a data, o valor deposi-**  
**tado e a sua matrícula.**  
**Não converta mais a anuidade em TPS.**  
**Agora a anuidade é REAL!**  
**O CXEB AGRADECE**

**V CEI MG SEMIFINAL**

**MEMORIAL TEÓFILO JOSÉ DE ANDRADE**

**Início: 15/09/94 Término: 15/03/96**  
**Os dois primeiros colocados de cada grupo**  
**estarão, automaticamente, classificados para a**  
**próxima fase deste torneio.**

**Diretor: João Carlos da Costa**  
**Rua Jacob Miguel Sabbag, 06**  
**37800-000 Guaxupé - MG**

**Grupo 01 - Leandro 1 César - Henrique 1 Furst -**  
**Francisco O Henrique - Walfrido 1 Henrique.**  
**Grupo 02 - Veloso 1 Geraldo Veloso O Júlio -**  
**Veloso O Marcelo - Geraldo O Marcelo.**  
**Grupo 04 - Carlos Chilon Gonçalves Jr eliminado**  
**(Art.23) - Baccarini O Júlio - Henrique O Baccari-**  
**rini - Wagner O Baccarini - Henrique 1 Oswaldo -**  
**Henrique O Wagner.**  
**Grupo 05 - Barros O Baccarini - Barros O Aluísio.**  
**Grupo 06 - Eduardo O Aloísio - Eduardo O Henri-**  
**que.**  
**Grupo 07 - Lapertosa = Adnilson - Adnilson =**  
**Baccarini - Flamarion O Erisvaldo - Lapertosa =**  
**Baccarini - Hélio = Lapertosa.**

**III CEI MA FINAL**

**Diretor: Gerardo Avellán**  
**Caixa Postal 150**  
**36240-000 Santos Dumont - MG**

**Amorim 1 Carvalho (Art.15).**

**III CEI MS FINAL**

**Diretor: Gerardo Avellán**  
**Caixa Postal 150**  
**36240-000 Santos Dumont - MG**

**Fonte 1 Holanda - Nêvio 1 Holanda - Nêvio 1**  
**Fonte - Moreno O Nêvio - Nêvio 1 Gomes - Fontes**  
**O Sobrinho - Fontes O Moreno - Dualalibi O**  
**Holanda (Art.21).**

**I V CEI PB FINAL****Início:** 15/09/94**Término:** 15/03/96

**Diretor:** Gerardo Avellán  
**Caixa Postal** 150  
 36240-000 Santos Dumont - SP

Feitosa 1 Agenor - Barros 0 Lira - Ivan 1 do Ó -  
 Glaudivan 1 Feitosa - Coty 1 Glaudivan (Art.15).

**I V CEI PE FINAL****Início:** 15/09/94**Término:** 15/03/96

**Afonso Sanches Júnior**  
**Caixa Postal** 17  
 16600-000 Pirajui - SP

Alcides Marques da Silva abandonou - Aarão Cavalcanti Lima Júnior (4501) abandonou (Art.23 das Regras e Art.38 do Regulamento. Não houve comunicação ao Diretor) - Valdir Oliveira da Silva (2195) abandonou (Art.23 das Regras e Art.38 do Regulamento. Não houve comunicação ao Diretor) - Valdeci 1 Marcelo - Valdeci 1 Ivonildo - João 0 Valdeci.

**I V CEI PR FINAL****Início:** 30/03/95**Término:** 30/09/96

**Afonso Sanches Júnior**  
**Caixa Postal** 17  
 16600-000 Pirajui - SP

Carlos Maurício Sabbag abandonou.

**V CEI PR SEMIFINAL****Início:** 15/09/94**Término:** 15/03/96

**Diretor:** Warner Bruce Kover  
**Rua Alexandre Ferreira, 420 - Ap 402**  
 22470-220 Rio de Janeiro - RJ

Grupo 01 - Royer 1 Osvaldo - Metry 1 Osvaldo - Metry 1 Royer.  
 Grupo 02 - Augusto 1 Carneiro - Godói 1 Cambe.  
 Grupo 03 - Américo 0 Menossi - Menossi = Joelcio - Joelcio 1 Américo.  
 Grupo 05 - Ermínio = Hirsch.  
 Grupo 06 - Eloy = Hirsch - Rodrigues 1 Eloy - Rodrigues 0 Cortiano.

**V CEI RJ SEMIFINAL****Início:** 15/09/94**Término:** 15/03/96

**Diretor:** César Augusto Tibúrcio Silva  
**Q1 - II Bloco - E Ap. 207 - Guará 1**  
 71020-350 Brasília - DF

Grupo 01 - S.Santos 0 Sundaus - S.Santos 0 Borensztajn - Sundaus 1 Machado - Borensztajn = Machado - Mesquita 1 Carvalho - Machado = Mesquita - Sundaus 1 Gerson - Baptista 0 Borensztajn - Carvalho 0 Machado - S.Santos 1 Carvalho - Carvalho 0 Bruce - Borensztajn 1 Vichi (Art.23) - Vichy = S.Santos.  
 Grupo 02 - Jerônimo 0 Magalhães - Albuquerque = Oliveira - Oliveira = Machado - Suedi 1 Albuquerque - Lenildo 0 Monteiro - Albuquerque 0 Monteiro - Monteiro 1 Magalhães - Oliveira = Monteiro - Monteiro = Machado - Monteiro 1 Jerônimo.  
 Grupo 03 - Machado 0 Kelsen - (6548) Holden Macedo da Silva abandonou sem aviso (Art.23) - S.Abreu 1 Machado - Paravato 0 Oscar.  
 Grupo 04 - M.Costa 1 Carvalho - M.Costa 1 Albuquerque - Paravato 0 Carvalho.  
 Grupo 05 - Nascimento 1 Mesquita - Serafim 0 Barbosa - Ubiraja 1 Barbosa - Mesquita = Teixeira - Adelino 0 Arcelino - (1699) Dilson Araújo da Silva abandonou sem aviso (Art.23) Barbosa 1 Oliveira - Serafim 0 Mesquita - Mesquita = Oliveira.  
 Grupo 06 - Maia 1 Brião - Prado 1 Brião - Edmo = Prado - Prado 1 Homero - Homero 0 Aylton - Maia 1 Prado - Homero 0 Brião - Sundaus 1 Aylton - Aylton 1 Paul - Prado = Aylton - Brião 1 Paul - Borges 0 Prado.  
 Grupo 07 - Martinho = O.Ferreira - O.Ferreira = Moura - Sanchez 1 O.Ferreira - Martinho 1 O.Souza - Sanchez 0 Martinho - Alexandrino 1 O.Ferreira.

**II CEI RN FINAL****Início:** 15/09/94**Término:** 15/03/96

**Diretor:** José Maia Freitas  
**Rua Domingos Mendes, 216 casa 2 Fds**  
 08070-230 São Paulo - SP

Fernandes 1 Gomes - Fernandes 0 Leite - Araújo 1 Leite - Araújo 1 Monteiro.

**Alterações de Endereço**

As alterações de endereços devem ser comunicadas ao Escritório do Clube, aos parceiros e aos Diretores dos Torneios.

**Anuncie seus Serviços na RBXP!**

## V CEI RS SEMIFINAL

Início: 15/09/94

Término: 15/03/96

**Diretor: Edson Nogueira Duarte**  
Rua Malavazzi, 668  
13140-000 Paulínia - SP

**Grupo 01** - (6832) Cristiane Graff abandonou sem aviso (Art.23) - Antônio 1 Chimello - Santos 0 Antônio - Abreu 0 Antônio - Antônio 0 Ornélio - Kroth 1 Alberto - Ornélio 1 Vinicius - Dourado 0 Ornélio.

**Grupo 02** - Telmo = Celso - Trelha 1 Bodaneza - Telmo 1 Mincato.

**Grupo 03** - Chedid 0 Diano - Madureira 0 Olinto.

**Grupo 04** - Zanatta = Manfio - Werno = Zanatta - Goetz 0 Fagundes.

**Grupo 05** - Chimello 0 Gonçalves - Chimello 0 Szwel - Bastos = Zanatta - Zanatta 1 Vazin - Szwel 1 Vazin.

**Grupo 06** - Bergmann 1 Vinicius - Vinicius 0 Bastos - Bastos 1 Boff - Regato 1 Vinicius - Vinicius 0 Fagundes.

## V CEI SC SEMIFINAL

Início: 15/09/94

Término: 15/03/96

**Afonso Sanches Júnior**  
Caixa Postal 17  
16600-000 Pirajuf - SP

**Grupo 01** - Castro 0 Arruda.

**Grupo 02** - Felder 1 Castro - Rocha 0 Vieira - Giebel 1 Rikli - Castro 0 Vieira - Vieira 1 Rikli.

**Grupo 03** - Kellermann 1 Felder.

## V CEI SP PRELIMINAR

Início: 15/09/94

Término: 15/03/96

**Grupos 01 a 09**

**Diretor: Vanderlei de Oliveira Fernandes**  
Caixa Postal 142 - Vila dos Cabanos  
68447-000 Nova Barcarena - PA

Sem relatório no período.

**Grupos 10 a 18**

**Diretor: João E.P. Abramides**  
Caixa Postal 5623  
13091-970 Campinas - SP

**Grupo 10** - (1144) Antônio Pedro Ramos Costa eliminado (Art.26) - Serra 1 Niero - Serra = Bragagnollo - Jandir = Bragagnollo - Mundstock 0 Oswaldo.

**Grupo 11** - (4094) Darvas Sargony eliminado (Art.26) - Kahala 0 Darvas - Jaime 1 Kelson - Heitor = Kahala - Kahala 1 Rogério - Rogério 1 Mundstock - Kelson 0 Darvas - Machini 0 Jaime - Kelson 1 Machini.

**Grupo 12** - Hummel = Rogério.

**Grupo 14** - (3360) José Getúlio Martins Segalla abandonou sem aviso (eliminado, Art.23) - Dirceu 1 Cláudio - Altair 0 Hamilton - Marques = Altair.

**Grupo 15** - Lair 1 Belliboni - Zibell 0 Altair - Spelta 1 Forster - Lair = Penna - Penna 1 Altair - Penna 1 Kikuchi - Penna 1 Spelta - Kikuchi 0 Altair - Lair 1 Kikuchi - Penna 1 Carmo.

**Grupo 16** - J.Carlos 1 Ivan - Frisina 1 Ivan - Gregório = Sato - Sato 1 Romão - Gregório = Suzuki.

**Grupo 18** - Ivan 0 Bastos.

## REVISTA XADREZ ALTERNATIVO

- A melhor informação para quem gosta de xadrez.

- Cobertura dos principais torneios nacionais e internacionais.

- Matérias técnicas, partidas analisadas de torneios no Brasil e exterior.

- 40 páginas, 12 exemplares por ano, assinatura anual de R\$ 36,00.

- Desconto de R\$ 6,00 para associados do Clube de Xadrez Epistolar Brasileiro.

**Pedidos: Caixa Postal 4116 - CEP 82501-970 - Curitiba - PR**  
**FAX/FONE (041) 256.1832**

**Use sempre a Ficha Única de Inscrição em Torneio !**

## &lt;&lt;&lt; TORNEIOS ESPECIAIS &gt;&gt;&gt;

**Diretor da Divisão: Estêvão Tavares Neto**  
**Rua Urbano de Oliveira Duarte, 53 Ap. 21 - São Bernardo do Campo - SP - 09811-020**

**IV CBE - FINAL**

**Início: 01/08/94 Término: 01/02/96**

**Diretor: Marcos Antônio dos Santos**  
**R. Gavião Peixoto, 343 - Ap. 1005**  
**24230-093 Niterói - RJ**

1º Tab: Ornélio (RS) = Paulo Sérgio (ES) Paulo Sérgio (ES) = Ornélio (RS).

**II TBE - SEMIFINAL**

**MEMORIAL DONA TAYÁ EFREMOFF**

**Início: 30/03/95 Término: 30/09/96**

**Atenção: Novo Diretor**

**Diretor: Pedro Paulo D'Amico**  
**Rua Veloso Guerra, 4**  
**01330-030 São Paulo - SP**

Grupo 01 - 1º Tab: Mascarenhas (Cavalo Manco) 1 Savale (Xadrez Maranhense).  
 Grupo 01 - 3º Tab: Waldomiro Dias Machado Jr (Pêgasus) eliminado (Art.23).

## VIII CAMPEONATO BRASILEIRO DE JOVENS - FINAL

**Início: 17/04/95 Término: 17/10/96**

**Diretor: Alberto José Garcia**  
**Rua Gustavo Sampaio, 630 Ap. 406**  
**22010-010 Rio de Janeiro - RJ**

Normando O Kleverton - Normando O Prazeres - Kleverton O Prazeres.

## IX CAMPEONATO BRASILEIRO DE JOVENS - SEMIFINAL

**Início: 15/03/95 Término: 15/09/96**

**Diretor: Alberto José Garcia**  
**Rua Gustavo Sampaio, 630 Ap. 406**  
**22010-010 Rio de Janeiro - RJ**

Grupo 01 - Valberto O Daniella.  
 Grupo 02 - Diogo O Augusto.

Grupo 03 - Vidal José Michei da Luz Jr abandonou (Art.23) -

Grupo 04 - Rodrigo Siqueira Cavalcanti abandonou - Vidal José Michei da Luz Jr abandonou (Art.23) - Rodrigo 1 Vidal Diogo O Thiago - Bruno O Thiago.

## IV CAMPEONATO BRASILEIRO FEMININO - FINAL

**Início: 30/03/95 Término: 30/09/96**

**Diretor: Alberto José Garcia**  
**Rua Gustavo Sampaio, 630 Ap. 406**  
**22010-010 Rio de Janeiro - RJ**

Anna Elizabeth Dakaus abandonou.

## II CAMPEONATO BRASILEIRO DE VETERANOS - FINAL

**MEMORIAL DJALMA BAPTISTA CAIAFA**

**Início: 30/03/95 Término: 30/09/96**

**Diretor: Euclides Vilar de Azevedo**  
**Rua Casemiro de Abreu, 210**  
**28905-360 Cabo Frio - RJ**

Daniel O Prado - Ruy 1 Calabrich - Félix 1 Lino.

## III CAMPEONATO BRASILEIRO DE VETERANOS - SEMIFINAL

**Início: 15/03/95 Término: 15/09/96**

**Grupos 01 a 05**

**Diretor: Euclides Vilar de Azevedo**  
**Rua Casemiro de Abreu, 210**  
**28905-360 Cabo Frio - RJ**

Grupo 01 - Gomes O Almiron - Henrique O Kahala Milton 1 Almiron - Bertolucci - Celso - Ricupero 1 Gomes.

Grupo 02 - Alexandre O Meireles - Celso 1 Artur - Meireles 1 Ruy - Romário 1 Ruy - Ruy O Milton - Mendel 1 Bertolucci.

Grupo 03 - Lupion 1 Pereira - Jorge 1 Bertolucci.  
 Grupo 04 - Penna 1 Meireles - Ramiro 1 Jandir (Art.15) - Henrique 1 Victor - Meireles O Castro - Meireles 1 Henrique - Henrique O Penna.

**Grupo 05** - Rubens José Caldari abandonou (Art.23).

**Grupos 06 a 10**

**Diretor: Juarez Rodrigues Belém Jr.**  
**Rua Dr. Almir de Almeida Castro, 481**  
**59610-010 Mossoró - RN**

**Grupo 06** - Paulo Nunes = Zumeta.

**Grupo 07** - Sidney Florêncio da Costa abandonou.

**Grupo 08** - J.Brasil 0 N.Pereira - N.Pereira 0 Hirsch - Hirsch 1 Navarro - Hirsch 1 Álvaro.

**Grupo 10** - Romeu 1 Almiron - Zélio 1 Aroldo.

## << VI - TORNEIO "DR. AYDANO CARNEIRO" >>

**Diretor: Hamilton J.C. Paiva - Caixa Postal 096 - Rancharia - SP 19600-000**

Affonso 1 Faria; Affonso 1 Bertolucci; Affonso 0 Marco; Affonso 1 Ubirajara; Alaor = Gerson; Alaor = Chedid; Alberto = Ubirajara; Alberto = Dorgival; Dutra = Faria; Dutra 0 Fonseca; Álvaro 1 Valdir; Biano 0 Silva; Celso 1 Noronha; Celso = Carlini; Celso = Costa; Dorgival = Renato; Dorgival = Haroldo; Dorgival = Renato; Avellan 0 Chedid; Gerson 0 Renato; Gerson = Façanha; Gerson 0 Álvaro; Jaime = Silva; Jaime = Carlini; Costa = Ubirajara; Carvalho 0 Faria; Carvalho 0 Porto; Carvalho 1 Costa; Carvalho 0 Alberto; Carvalho 0 Affonso; Abramides = Dutra; Pregun = Marco; Pregun 0 Alberto; Jaime 1 Cruz; Noronha = Ubirajara; Noronha 0 Costa; Milton = Dorgival; Bertolucci 0 Alberto; Bertolucci = Alaor; Hirsch 0 Bruce; Silva 0 Abramides; Faria 1 Dorgival; Carlini 1 Affonso 0; Carlini = Dutra; Pedro 1 Renato; Pedro 0 Edson; Pedro = Abramides; Chedid = Silva; Chedid 0 Álvaro; Renato 1 Costa; Renato 0 Porto; Renato 0 Fonseca; Telmo 0 Edson; Ubirajara = Pedro; Ubirajara = Alaor; Ubirajara = Silva; Valdir = Carlini; Valdir 1 Carvalho.

Até a data de 08.09.95, os seguintes haviam encerrado a participação:

Francisco José Vaz Porto, 10 pontos; Warner Bruce Kover, 9; Nelson Hirsch, 8,5; Alberto José Garcia, Álvaro de Faria Machado Filho, João Eduardo P Abramides e Pedro Antonio Carlini P Souza, 7; Alfredo Carlos S Dutra Neto, Paulo Afonso Pereira Silva e Renato J Veiga da Silveira, 6,5; João Carlos da Costa, Jorge André Pregun e Rafael Antonio Chedid, 6; Haroldo Santos Nogueira e Telmo Guimarães Mayer, 5,5; Pedro Aluizio de Abreu Lobo, 5; Alaor Franco Martins, Milton Gonçalves Sanchez e Ubirajara de Oliveira Barroso, 4,5; Gerardo Avellan, 4; João de Deus Carvalho, Nelson Bertolucci e Valdir Tavares Dourado, 3,5 pontos.

## << XADREZ EPISTOLAR RÁPIDO >>

**Diretor: Marcos Koatz - Rua Charles Darwin, 183 Ap. 901 - Recife - PE 51021-520**

### I XER - FINAL

**Início: 15/02/95 Término: 15/11/95**

Pedro D'Arc 0 Kover - Pedro D'Arc 0 Ivan - Afonso Tito = Belliboni - Ivan = Prado - Prado 1 Pedro D'Arc - Belliboni = Prado.

### II XER - PRELIMINAR

**Início: 24/04/95 Término: 24/02/96**

Os dois primeiros colocados de cada grupo estarão automaticamente classificados para a fase final.

**Grupo 01** - Iran = Raimundo Aldo - Eisque 0 Iran - Eisque 1 Raimundo.

**Grupo 02** - Iran 1 Ademir - Ademir 1 Gad.

**Grupo 03** - Gerson 0 Iran - José Augusto 1 Gerson - Roberto 0 Hilton - Hilton 1 Gerson.

**Grupo 07** - André 0 Raul - Nelson 0 Raul - Nelson = André - Raul 1 Bibas

**Grupo 08** - Luis Otávio 1 Rafael - Luis Otávio 1 José Carlos - Serafim 0 Rafael - Serafim = José Carlos.

**Grupo 09** - Raul 1 Alcindo - Miguel 0 Raul - Willi 0 Raul - Jorge 0 Raul - Paulo 1 Jorge.

## MATRÍCULA

A informação da matrícula em toda correspondência enviada ao Clube ou aos Diretores, facilita e agiliza o tratamento dos assuntos. Colabore!



**LEVA O XADREZ, TRAZ O AMIGO**

**№**

--	--	--	--	--	--

1 - Nome

[illegible]

2 – Endereço para correspondência

[illegible]

--	--	--	--	--	--	--	--

CFP

[illegible]

Cidade

--	--

Estado

3 - Profissão \_\_\_\_\_ Estado Civil \_\_\_\_\_

Nascido em \_\_\_\_\_ Data do nascimento \_\_\_\_\_  
(Cidade, Estado e País)

4 - Residência \_\_\_\_\_

5 - Categoria enxadrística a que pertence Principiante, Médio, Forte

6 - Nome e endereço do Clube onde pratica Xadrez \_\_\_\_\_

7 – Jogou ou joga Xadrez Postal? \_\_\_\_\_ Desde quando? \_\_\_\_\_

8 - Como tomou conhecimento do CXEB? \_\_\_\_\_

## Local e Data

Assinatura

### INSTRUÇÕES PARA PREENCHIMENTO DESTA PROPOSTA

- Preencha à máquina ou em letra de forma.
- Se você declarar, no item 5 da proposta, que é jogador iniciante, será inscrito num TC-III. Se declarar "médio" deverá participar de TC-II. Se se julga "forte", participará de um TC-I. Outros grupos e torneios deverão ser solicitados de acordo com as instruções da RBXP.
- Junte à proposta um cheque nominal correspondente à sua 1ª anuidade.
- A proposta deverá ser enviada ao Presidente do CXEB - Caixa Postal 21.200 - CEP 04698-970 - S. Paulo - SP.
- Pedimos indicar abaixo os nomes e endereços de alguns dos seus amigos que poderiam jogar xadrez por correspondência.



## CLUBE DE XADREZ EPISTOLAR BRASILEIRO

### LEVA O XADREZ, TRAZ O AMIGO

**O QUE É O XADREZ POSTAL?** - É a prática do xadrez por correspondência.

**COMO PRATICÁ-LO?** - Os jogadores enviam seus lances por carta, usando os mesmos sistemas usuais de anotação do xadrez ao vivo:

*Descritivo* - 1) P4R, P4R; 2) C3BR, C3BD; ou *Algébico* - 1) e4, e5; 2) Cf3, Cc6; ou *Número* - 1) 5254, 5755; 2) 7163, 2836; Este último sistema é bastante usado nas competições internacionais.

Os torneios são regidos por regulamentos e regras próprias, que estabelecem, entre outras condições, o Tempo de Reflexão (dias que são permitidos para refletir e responder a um lance, a partir da data do recebimento da carta do parceiro), e a duração dos torneios, em geral de um ano e meio. Cada enxadrista enfrenta, simultaneamente, a todos os parceiros de seu grupo.

**COMO FAZER PARA PRATICÁ-LO?** - No Brasil, o xadrez postal é dirigido pelo Clube de Xadrez Epistolar Brasileiro - CXEB, reconhecido pela Confederação Brasileira de Xadrez (CBX), filiado à Internacional Correspondence Chess Federation (ICCF), entidade internacional do xadrez postal, e à Confederación Americana de Ajedrez Postal (CADAP), que representa a ICCF na América Latina.

**COMO ASSOCIAR-SE AO CXEB?** - Basta preencher a proposta de sócio, no verso, e remetê-la à Presidência do Clube, acompanhada da primeira anuidade.

**PAGA ALGUMA TAXA?** - Sim, uma contribuição anual de R\$ 30,00 (out./95). A remessa do numerário deve ser feita por cheque comum, cruzado, nominal ao CXEB.

**O QUE OFERECE O CXEB?** - Torneios! Amigos! Diversão de Primeira Qualidade! Veja:

**a) TORNEIOS DE CLASSIFICAÇÃO - TC** : onde o associado define a sua categoria dentro do Clube:

III, II, I, Especial ou Superior. São torneios com grupos de 7 participantes, exceto na categoria Superior, com grupos de 11 jogadores. Os dois primeiros colocados de cada grupo são promovidos para a categoria seguinte, e os que não obtiverem 1/3 dos pontos possíveis voltam à categoria anterior. Ao se inscrever num TC pela primeira vez, o associado pode escolher, entre as categorias III, II ou I, aquela em que deseja jogar. É permitido jogar, simultaneamente, até 3 grupos da mesma categoria, mas a inscrição só é gratuita para o primeiro desses grupos.

**b) TORNEIOS TEMÁTICOS** - Com 7 participantes, estes torneios têm início sempre que se completa um grupo de uma determinada abertura. Os temas disponíveis são divulgados pela Revista Brasileira de Xadrez Postal - RBXP, sendo renovados periodicamente.

**c) CAMPEONATO BRASILEIRO** - Somente para jogadores das categorias Especial e Superior, devidamente classificados através das competições do CXEB, da CADAP ou da ICCF.

**d) TAÇA BRASIL** - Torneio aberto a sócios e não-sócios, sem restrição de categoria, realizado a cada 2 anos. Uma das maiores competições do xadrez postal mundial!!

**e) XADREZ EPISTOLAR RÁPIDO** - Torneios de 10 meses de duração, com regras próprias. Uma novidade mundial, exclusiva do CXEB! Vale a pena experimentar.

**f) OUTROS TORNEIOS** - Temos ainda: Torneios por Equipes, Torneios para Veteranos, Jovens e Mulheres, Campeonatos Estaduais e Competições Internacionais. Veja o calendário dos Torneios na RBXP.

**COMO PARTICIPAR DOS TORNEIOS?** - Consulte a seção **Serviços - Informações - Inscrições** na Revista Brasileira de Xadrez Postal. Os inscritos em qualquer torneio receberão o emparelhamento, com nome e endereço de seus adversários, data do início da competição e outras informações.

**MAIS ALGUMA COISA?** - Sim, a cada dois meses os associados recebem, gratuitamente, uma revista contendo os resultados dos torneios, partidas, artigos e muitas informações úteis sobre Regras, Torneios, etc.





## FICHA ÚNICA DE INSCRIÇÃO EM TORNEIO

MATRÍCULA ..... CATEGORIA ..... RATING .....

NOME.....

ENDEREÇO.....

CEP..... CIDADE..... UF.....

Onde obteve o direito a esta fase/Torneio: .....

Solicito minha inscrição em ..... Grupos do Torneio .....

**Valor da Taxa de Inscrição e Informações - vide verso**

Aproveite o cheque da inscrição para adquirir planilhas

**Lote de 30 unidades - R\$ 3,60**

e etiquetas autoadesivas com seu nome e endereço

**Lote de 100 unidades - R\$ 6,00**

Anexo cheque nº .....

do Banco .....

no valor de .....

referente à Taxa de Inscrição

e a ..... Lotes de Planilhas

e a ..... Lotes de Etiquetas

Remeter esta ficha junto com o cheque nominal ao **CLUBE DE XADREZ EPISTOLAR BRASILEIRO** para:

**CXEB - INSCRIÇÕES - Caixa Postal 21.200 - CEP 04698-970 - São Paulo - SP**

# INSTRUÇÕES PARA INSCRIÇÃO EM TORNEIO

Para participar dos torneios do CXEB, os jogadores devem preencher esta Ficha de Inscrição Única para todos os tipos de torneio que o clube oferece.

**É indispensável os associados indicarem seu número de Matrícula. Os não associados devem preencher esse campo com "N".**

## INFORMAÇÕES SOBRE OS TORNEIOS

### Torneios de Classificação, Temáticos e Internacionais

Vide informações na contra-capa da Revista.

Os jogadores que se inscreverem em torneios de classificação devem anexar a **Ficha de Habilitação (xeb-55)** fornecida pelo Diretor do Torneio.

### Campeonato Brasileiro Individual - CBI

Podem se inscrever, na fase preliminar, associados das Categorias Especial e Superior. **Na fase preliminar é permitida a inscrição em até 3 grupos, e na fase semifinal em até 2 grupos, desde que adquirido tal direito.**

### Taça Brasil - TB

Podem se inscrever, na fase preliminar, associados de qualquer categoria e não associados. A participação nas demais fases, semifinal e final, exige a filiação ao CXEB. **Na fase preliminar é permitida a inscrição em até 3 grupos, e na fase semifinal em até 2 grupos, desde que adquirido tal direito.**

### Campeonato Brasileiro por Equipes - CBE

#### e Taça Brasil por Equipes - TBE

As informações referentes a estes torneios serão publicadas na Revista, nos meses que antecederem o início das respectivas fases preliminares.

### Campeonatos Estaduais Individuais - CEI

Podem se inscrever, na fase preliminar, associados de qualquer categoria e não associados. A participação nas fases subsequentes exige a filiação ao CXEB. **Na fase preliminar é permitida a inscrição em até 3 grupos, e na fase semifinal, se houver, em até 2 grupos, desde que adquirido tal direito.** A vinculação do participante com cada Estado será feita pelo seu endereço no ato da inscrição, podendo continuar a jogar todas as fases do mesmo CEI se mudar de endereço durante o torneio. O número mínimo de inscritos para viabilizar um CEI é de nove jogadores. Não sendo atingido esse número as taxas de inscrição serão devolvidas.

### Torneios Especiais: Veteranos, Feminino, Juventude

Podem se inscrever, na fase preliminar, sócios de qualquer categoria e não associados. A participação nas fases subsequentes exige a filiação ao CXEB. **Na fase preliminar é permitida a inscrição em até 3 grupos, e na fase semifinal, se houver, em até 2 grupos, desde que adquirido tal direito.** O torneio de Veteranos é destinado aos que tenham completado 50 anos até a data do início da fase preliminar do torneio. O torneio Feminino é oferecido evidentemente para enxadristas do sexo feminino. O torneio Juventude é dedicado aos jovens que não tenham completado 19 anos até a data do início da fase preliminar do torneio.

### PRÉ-QUALIFICAÇÃO

A inscrição para certos Torneios/Fases é condicionada a pré-qualificação, por exemplo, classificação em fase anterior, pontuação e/ou colocação no grupo... ; nesses casos é necessário informar as condições da qualificação no campo "Onde obteve o direito a esta Fase/Torneio" ou juntar a ficha xeb-55.

### TAXAS DE INSCRIÇÃO

Por grupo, para CBI, TB, CEI e Torneios Especiais:  
Sócios Ativos: **R\$ 5,00** Não sócios: **R\$ 8,00.**

## &lt;&lt;&lt; TORNEIOS DE CLASSIFICAÇÃO &gt;&gt;&gt;

**Diretor da Divisão: Pedro A. Carlini P. de Souza****Av. Ibiáú, 322 Ap. 51 São Paulo SP 04524-020.****CATEGORIA SUPERIOR - TC / S****Grupos 0022 a 0024****Diretor: Soultiro Futida****Rua Coronel Quirino, 910 - Ap. 44****13025-900 Campinas - SP**

Grupo 0022 - Osvaldo 1 Anchieta - Osvaldo = Darley - Darley 1 Abreu - Abreu 1 Terra - Anchieta = Terra - Abreu 0 Penna.

Grupo 0023 - A.Coelho = Anchieta - Darley 1 J.Bosco - Anchieta = Berto.

Grupo 0024 - Koatz 0 Fontenelle - Laudelino 0 J.Bosco - Fontenelle 0 Oliveira - Ribamar 0 J.Bosco (Art.15) - Koatz 0 J.Bosco.

**Grupos 0025 a 0029****Atenção: Novo Diretor**

Solicita-se a todos os jogadores que enviem, novamente, ao novo Diretor, seus resultados em partidas terminadas, bem como cópia da documentação em pendências nas partidas.

**Diretor: Hedery Vidigal****QE 07 - Bloco K - Ap.106 - Guará 1****71020-117 Brasília - DF**

Sem relatório no período.

**Grupos 0030 a 0034****Diretor: Hedery Vidigal****QE 07 - Bloco K - Ap 106 - Guará 1****71020-117 Brasília - DF**

Grupo 0030 - J.Anchieta 0 Uilde - Marcelo 0 Geraldo - P.Rúbio 1 J.Anchieta - Geraldo 1 F.Borges - Geraldo 1 S.Nicolau - J.Anchieta 0 Geraldo.

Grupo 0031 - C.Alberto 1 J.Carlos.

**Grupo Formado**

Grupo 0033 - Dirceu Cleto Júnior, Edmundo Zuchowski Filho, Ernesto Koh Suzuki, Jaldemar Rodrigues de Souza, Jorge Anacleto V.Pereira, Lair Válio Alves, Márcio Barbosa de Oliveira, Marcos Koatz, Oscar Luiz Vieira Ferreira, Romualdo Luiz Portela de Oliveira, Waldir Ferreira Júnior.

**CATEGORIA ESPECIAL - TC / E****Grupos 0192 a 0199****Diretor: Soultiro Futida****Rua Coronel Quirino, 910 - Ap. 44****13025-900 Campinas - SP**

Grupo 0192 Bil 0 Massardi (Art.33) Encerra do - Classificado: Cláudio Vial Mincato.

TC - E - 0192	Cl	1	2	3	4	5	6	7	Pts
Cláudio Vial Mincato	1		1	1	1	1	=	1	5,5
Henrique J. M. Araújo	2	0		1	1	=	=	1	4,0
Marcos A. Tudela	2	0	0		1	1	1	1	4,0
Paulo Sérgio M. Jesus	4	0	0	0		1	=	1	2,5
Manoel Lúcio Massardi	4	0	=	0	0		1	1	2,5
Angelo Bil Ramos	4	=	=	0	=	0		1	2,5
José Luiz M. Lima	7	0	0	0	0	0	0		0,0

Grupo 0194 - Aguilar 0 Marques (Art.15) - Encerrado - Classificados: Paulo Falconi e Antônio Pedro Ramos Costa.

TC - E - 0194	Cl	1	2	3	4	5	6	7	Pts
Paulo Falconi	1		1	=	=	1	1	-	4,0
Antônio Pedro R. Costa	2	0		=	=	1	1	1	3,5
José Octávio P. Costa	3	=	=	=	=	1	=	-	3,0
Antônio Carlos Pereira	4	=	0	=	=	=	1	-	2,5
Van Marques da Silva	5	0	0	0	=	=	1	-	1,5
Pedro Carmona Aguiar	6	0	0	=	0	0	=	-	0,5
Jorge Ubirajara Souza	-	-	-	-	-	-	-	-	I.C.

Grupo 0195 - Marques 0 Caetano Marques = Grimaldi - Alvaro 1 Marques - Caetano 1 Aguilar (Art.15) - Caetano 1 Calife (Art.15) - Aguilar 0 Marques (Art.15) - (847) Icleiter Calife abandonou sem aviso (Art.23).

Grupo 0196 - (847) Icleiter Calife abandonou sem aviso (Art.23) - Encerrado - Classificados: Antônio Pedro Ramos Costa e Augusto Diana Terra.

TC - E - 0196	Cl	1	2	3	4	5	6	7	Pts
Antônio Pedro R. Costa	1		=	1	1	1	1	1	5,5
Augusto Diana Terra	2	=		=	1	1	1	1	5,0
Antônio Carlos Pereira	3	0	=		1	=	1	1	4,0
Pedro Carmona Aguiar	4	0	0	0		1	1	1	3,0
Icleiter Calife	5	0	0	=	0		1	1	2,5
Ademir H. Pascheiro	6	0	0	0	0	0		1	1,0
Jaír Cardona Bueno	7	0	0	0	0	0	0		0,0

**Grupos 0200 a 0214****Atenção: Novo Diretor**

Solicita-se a todos os jogadores que enviem, novamente, ao novo Diretor, seus resultados em partidas terminadas, bem como cópia da documentação em pendências nas partidas.

**Diretor: Hedery Vidigal**  
**QE 07 - Bloco K - Ap. 106 - Guarã I**  
**71020-117 Brasília - DF**

**Grupo 0205 - Correção: Carlos Lins Rosa (1435)**  
 inscrição cancelada.

**Grupos 0215 a 0224**

**Diretor: Hedery Vidigal**  
**QE 07 - Bloco K - Ap. 106 - Guarã I**  
**71020-117 Brasília - DF**

**Grupos Formados**

**Grupo 0219 -** Ademir Gonçalves, Albino Luiz Caleffi, Joécio Kuroski, José Augusto Viçuache de Godói, Miguel Ângelo Fortunato, Reginaldo C. Cerqueira Filho, Ronaldo Aparecido Arruda.

**Grupo 0220 -** Antônio Álvaro Soares, Armando Bello Teixeira, Edson Tafner, Jorge Ubiraja M. de Souza, José Carlos Marchevski, Miguel Ângelo Fortunato, Reginaldo C. Cerqueira Filho.

**Grupo 0221 -** Antônio Álvaro Soares, Breno Siqueira Leão, Everaldo Alves Lira, Isaias Barreto da Silva, José Carlos P. Modesto da Silva, Miguel Ângelo Fortunato, Ricardo Rizzo Corrêa Galvão.

**Grupo 0222 -** Arthur Monteiro, Francisco José Baena de Moraes, Isaias Barreto da Silva, Jorge Lira Rezala, José Carlos P. Modesto da Silva, Júlio Eimard de Freitas, Marcelo Melquiades Vieira.

**PRIMEIRA CATEGORIA - TC - I****Grupos 0501 a 0510**

**Diretor: José Joaquim de Amorim Neto**  
**Rua General Urquiza, 98 Ap. 806**  
**22431-040 Rio de Janeiro - RJ**

**Grupo 0510 -** Hécio O Reeges - Andrade = Rodrigo.

**Grupos 0511 a 0525**

**Diretor: Paulo Afonso Borba Rolim**  
**Rua Bom Jesus, 303 Ap. 2502**  
**80035-010 Curitiba - PR**

**Grupo 0513 -** Konrad 1 Vanderley (Art.15).

**Grupo 0518 -** (5940) Vanderley Willys Klava abandonou (Art.15) - Accioly 1 Marco - Gomes 1 Accioly - Encerrado - Classificados: Márcio Daniel de Barros Accioly e Alberto Mourão Bastos.

TC - I - 0518	Cl	1	2	3	4	5	6	7	Pts
Márcio Daniel Accioly	1		1	0	1	=	1	1	4,5
Alberto Mourão Bastos	2	0		1	=	1	1	1	4,5
João Francisco Gomes	3	1	0		=	1	1	1	4,5
Marco Aurélio F. Maia	4	0	=	=		1	1	1	4,0
Luiz Paulo Roumet	5	=	0	0	0		1	1	2,5
Vanderley Willys Klava	6	0	0	0	0	0		1	1,0
Juan Ramon Ferris	7	0	0	0	0	0	0		0,0

**Grupo 0519 -** Tórtora 0 Sato - Encerrado - Classificado: Mendel Klejner.

TC - I - 0519	Cl	1	2	3	4	5	6	7	Pts
Mendel Klejner	1		1	1	=	1	1	-	4,5
Seiji Sato	2	0		0	1	1	1	-	3,0
Denilson Alves Vieira	3	0	1		0	1	1	-	3,0
Paulo Cezer O. Tórtora	4	=	0	1		0	1	-	2,5
Leonardo Yamamoto	5	0	0	0	1		1	-	2,0
Nivaldo Franco Godoy	6	0	0	0	0	0		-	0,0
Paulo H.M. Sant'Ana	7	-	-	-	-	-	-		I.C.

**Grupo 0520 -** Flávio 1 Tatarevic - Royer 1 Antônio (Art.15) - (6754) Asim Tatarevic abandonou sem aviso. (Art.23).

**Grupo 0521 -** Flávio = Danilo.

**Grupo 0522 -** Carlos 1 Júlio.

**Grupo 0523 -** Fabrício 1 Evald - Serafim 0 Fabrício - Serafim 0 Evald.

**Grupos 0526 a 0540**

**Diretor: Paulo Afonso Pereira da Silva**  
**Rua SR-32 Qd. 46 - Lote 12 - Rec. M. Gerais**  
**74663-420 Goiânia - GO**

**Grupo 0526 -** Carbones 0 Afonso - Carbones 0 Otávio - Carbones = Maia - Afonso 1 Otávio.

**Grupo 0527 -** Ricardo 0 Towkan - Baena 1 Serafim - Baena = Kiss - Serafim 0 Kiss - Serafim 0 Ricardo - Towkan = Serafim Akira = Serafim.

**Grupo 0528 -** Adalberto 0 Nilson - Mourão 1 Vieira.

**Grupo 0529 -** Thiago Raeder Oliveira eliminado (Art.15 e 23) - Matsumoto 0 Walberto (Art.15) - Armando 0 Hamilton - Hamilton 1 Matsumoto (Art.15) - Armando = Walberto.

**Grupo 0530 -** Picollo = Avelan - Zanatta = Avelan - Avelan = Iahn.

**Grupo 0532 -** Waldomiro Dias Machado (6922) abandonou sem avisar (Art.23) - Coty 1 Avelan - Klejner 1 Capelo.

**Grupo 0533** - Fernando O Monteiro - Monteiro 1 Kosloski - Armando 1 Kosloski - Kosloski = Uel-ton.

**Grupo 0534** - Werton O Hummel.

**Grupo 0535** - Denísio Moraes dos Santos abandonou - Badolati 1 Werner.

**Grupo 0536** - Royer 1 Nilton (Art.15).

**Grupo 0538** - Douglas O Badolati - Einloft 1 Douglas - Douglas O Campello - Einloft 1 Caivano.

**Grupo 0539** - Douglas O Einloft - Badolati 1 Douglas - Douglas O Gilmar - Alves 1 Quirino.

**Grupo 0540** - Anibal 1 Douglas.

#### Grupos 0541 a 0555

**Diretor: Paulo Roberto P. Fonseca**  
Rua Padre Ildelfonso Penalba, 338 Ap. 901  
20775-020 Rio de Janeiro - RJ

**Grupo 0544** - João Jorge da Medeiros Tejo abandonou Mesias O Oliveira.

**Grupo 0545** - Alexander Cerqueira Silva abandonou - Milton 1 Juarez.

**Grupo 0547** - Francisco de A. Chaves Martins eliminado (Art.23).

**Grupo 0550** - Carlos Alberto Zeituni abandonou.

**Grupo 0551** - Carlos Alberto Zeituni abandonou.

**Grupo 0552** - Carlos Alberto Zeituni abandonou.

#### Grupos Formados

**Grupo 0554** - Elias Lehnen, José Arruda Câmara, Guilherme Hermann, Luiz Ângelo Marques Noronha, Fernando A. Albuquerque Melo, Pedro Ribeiro do Nascimento, Bento da Gama Batista.

**Grupo 0555** - Geovana Dotta, Luiz Ângelo Marques Noronha, Pedro Ribeiro do Nascimento, João Carvalho de Figueiredo, Ricardo Acácio M. Fonseca, Luiz Barbosa Sineiro, André Pfeiffer P. Ferreira.

## SEGUNDA CATEGORIA - TC - II

#### Grupos 0686 a 0695

**Diretor: Gerson Luis Leão Brasil**  
Rua 7 de Setembro, 100  
55640-000 Gravata - PE

**Grupo 0694** - Aderval = Gonçalves.

#### Grupos 0696 a 0705

**Diretor: Fausto Monteiro Mesquita Jr**  
Caixa Postal 11097  
80240-970 Curitiba - PR

**Grupo 0702** - Altino O x O Antunes - Viana 1 Aimar Encerrado - Classificado: Júlio Lapertosa Viana.

TC - II - 0702	Cl	1	2	3	4	5	6	7	Pts
Júlio Lapertosa Viana	1		1	1	=	1	1	-	4,5
Aimar Teixeira Marinho	2	0		=	1	1	1	-	3,5
Rubens C. Espírito Santo	3	0	=		=	1	1	-	3,0
Altino Ganesini	4	=	0	=		0	1	-	2,0
Flávio Henrique Antunes	5	0	0	0	0		1	-	1,0
Claudemir Druzini	6	0	0	0	0	0		-	0,0
Luciano Cruz Oliveira	7	-	-	-	-	-	-	I.C.	

**Grupo 0703** - Rafael O Alves - Roberto O x O Rafael - Encerrado - Classificados: Dalton Ferraz Blumm e Aimar Teixeira Marinho

TC - II - 0703	Cl	1	2	3	4	5	6	7	Pts
Dalton Ferraz Blumm	1		1	=	1	1	1	1	5,5
Aimar Teixeira Marinho	2	0		1	=	1	1	1	4,5
Francisco J. Alves	3	=	0		1	1	1	1	4,5
Rafael Antônio Chedid	4	0	=	0		0	1	1	2,5
Roberto V. Lima	5	0	0	0	0		1	1	2,0
Humberto Menara	6	0	0	0	0	0		1	1,0
César Barrio	7	0	0	0	0	0	0		0,0

**Grupo 0704** - Pavão 1 Abrão.

**Grupo 0705** - Rodolpho O Masato - Masato O Dantas - Encerrado - Classificados: Vilmar José da Costa Leite e Benedito Dantas Chiaradia.

TC - II - 0705	Cl	1	2	3	4	5	6	7	Pts
Vilmar J. Costa Leite	1		=	=	1	1	1	1	5,0
Benedito D. Chiaradia	2	=		0	1	1	1	1	4,5
João Rodolpho Filho	3	=	1		=	0	1	1	4,0
Fernando A.M. Camarg	4	0	0	=		1	1	1	3,5
Pedro Masato Aono	5	0	0	1	0		1	1	3,0
Sérgio Gimenes	6	0	0	0	0	0		1	1,0
Enir da Cunha Pereira	7	0	0	0	0	0	0		0,0

#### Grupos 0706 a 0720

**Diretor: Celso Luiz da Silva**  
R. Humberto de Campos, 205 - Jurema  
45100-000 Vitória da Conquista - BA

**Grupo 0707** - Sanchez O Hudson.

**Grupo 0708** - Reis = Anefrito - Martins 1 Reis.

**Grupo 0711** - Rocha O Fuzishawa (Art.23).

**Grupo 0714** - Castro O Abreu - Ming 1 Santos - Zibell 1 Oliveira.

**Grupo 0719** - Melo = Cifuentes.

**Grupo 0720** - Borges 1 Reis - Félix 1 Reis.

#### Grupos 0721 a 0735

**Diretor: Luiz Carlos de Lima**  
Caixa Postal 183  
09001-970 Santo André - SP

Sem relatório no período.

**Grupos 0736 a 0750**

**Diretor: Robertson Ribeiro dos Santos**  
**Rua Manoel Rodrigues do Passo, 615 Ap. 02**  
**50850-350 Recife - PE**

**Grupos Formados**

**Grupo 0736** - Waldir Antoszczewski, Agnaldo Santos Holanda Lopes, Cláudio Antonio e Vassalo, Alexandre Salgado dos Santos, Eisque Ne zuka, Lourinaldo Estevam dos Santos, José Antonio da Silva.

**Grupo 0737** - Cláudio Antonio e Vassalo, Alexandre Salgado dos Santos, Waldir Antoszczewski, Walderley Borges, Peter de Oliveira, Humberto Elia Soares, Gil Magno Walker de Medeiros.

**Grupo 0738** - Miguel Pimentel, Luiz Carlos Ribeiro de Camargo, Cláudio Antonio e Vassalo, Joaquim Pedreira Franco, Leonardo Rigato, Valdir Xavier, Juarez Marques Pimentel.

**Grupo 0739** - Luiz Carlos Ribeiro de Camargo, Sebastião Aparecido Oliveira, Carlos Alberto Madeira Silva, Cleber Lhotellier Bezerra, Breno Fernandes de Oliveira, Bruno da Silva Jordão, Leonardo Sanches Fróes.

**Grupo 0740** - Francisco Assis Facó Gomes, Luiz Carlos Ribeiro de Camargo, Paulo Emílio Vilhena da Silva, Reinaldo Aparecido Arias, Lorival Fernandes Abreu, José Euclides Chacon Neto, Márcio Giovanni Fonseca Armada.

**Grupo 0741** - Paulo Reginaldo Costa, Gastão da Cunha, Ivan Carlos Godinho, João Durço, Luiz Almiron, Anderson Alessandro Paiva, Valdeci da Silva Ferraz.

**Grupo 0742** - Francisco Assis Facó Gomes, Ivan Carlos Godinho, Marco Túlio de Castro, Suedi Teixeira de Freitas, Humberto Elia Soares, Walter Luis Martin, Roberval Censi.

**Grupo 0743** - Francisco Assis Facó Gomes, Suedi Teixeira de Freitas, George Alberto Torres Teixeira, Francisco de Castro e Silva, Carlos Rodrigues de Moraes, Carlos Eduardo Ramos Meyer, Paulo Nelson Figueiredo Neves.

**Grupo 0744** - Carlos Rodrigues de Moraes, Paulo Nelson Figueiredo Neves, Valberto Batista Cruz, Antonio Fernando P. da Silva, João Silva Gonçalves, Marcelo Ramon Melgarejo, Manoel F. Pilão Gonçalves.

**Grupo 0745** - Antonio Fernando Pereira da Silva, Eduardo Ferreira Albuquerque, José Izaias Câmara da Silva, Celso Luiz da Silva, Romário Gonçalves Louzada, Edmir Barbosa Fernandes, Jefferson Alexandre Privati.

**Grupo 0746** - Romário Gonçalves Louzada, Glenio Barbosa Fernandes, Nelson Rumayor Nunes, Júlio Cesar Bonesso Trelha, Afonso Arinos Andrade Faissol, Edilson Gomes de Souza, Valmir Santana dos Santos.

**Grupo 0747** - Afonso Arinos Andrade Faissol, Marco Aurélio de O. Galvão, Eduardo Borges Teixeira, Itamar de Medeiros Dantas, Munir Ba-

zzi, Luiz Eduardo Miranda Matias, Antonio Souza.

**Grupo 0748** - Munir Bazzi, Edson Vieira, Sílvia Damico, Weverton Ribeiro Severo, Luiz Adelar Guelgg, Werno Herckert, Jefferson Soares Nascimento.

**Grupo 0749** - Rodrigo A. Freire Fernandes, Marcelo Senger, Ricardo Gomes Magalhães, Neuri Antonio Lunelli, José Marcelo dos Santos, Fernando A. Medeiros Camargo, Sílvia Damico.

**Grupo 0750** - José Marcelo dos Santos, Fernando A. Medeiros Camargo, João Ulisses de Melo Filho, Victor Hugo V.C. de Oliveira, Gerson Luis de Melo, Neemias do Nascimento Paris, Marco Antonio de Oliveira.

**Grupo 0736** - Nezuca O Waldir - José Antonio da Silva eliminado (Art. 23)

**Grupo 0737** - Waldir O Cláudio - Cláudio = Salgado - Humberto Elias Soares abandonou.

**Grupo 0738** - Joaquim Pedreira Franco eliminado (Art. 23) - Miguel Pimentel eliminado (Art. 23)

**Grupo 0740** - Facó 1 Aparecido - Aparecido 0 Armada - Aparecido 0 Camargo - Emílio 1 Aparecido.

**Grupo 0741** - Reginaldo O Durço - Godinho 1 Reginaldo - Reginaldo O Cunha - Humberto Elias Soares abandonou.

**Grupo 0745** - Pereira 1 Edmir Izaias = Celso.

**Grupo 0746** - Arinos 0 Edilson.

**Grupo 0748** - Munir O Werno - Sílvia 1 Munir.

**TERCEIRA CATEGORIA - TC - III**

**Grupo 0379** - Tiago X Hudson (0x0 Art. 33.b). Encerrado pelo DTI. Classificados: William Eduardo Faria e Tiago de Faria.

TC - III - 0379	Cl	1	2	3	4	5	6	7	Pts
William Eduardo Faria	1	=	1	1	0	1	1	1	4,5
Tiago de Faria	1	=	0	1	1	1	1	1	4,5
Hudson Amorim Ribeiro	3	0	0	0	1	1	1	1	4,0
Sandro J. Oliveira Costa	4	0	0	0	0	1	1	1	3,0
Messelyne Bimontit	4	1	0	0	0	0	1	1	3,0
Guilherme Busch Rocha	6	0	0	0	0	0	0	1	1,0
Arildo C. Cheziack Jr.	7	0	0	0	0	0	0	0	0,0

**Grupo 0380** - Hélio X Tiago (0x0 Art. 33.b). Encerrado pelo DTI. Classificado: Hedery Vidigal.

TC - III - 0380	Cl	1	2	3	4	5	6	7	Pts
Hedery Vidigal	1	=	1	1	1	1	1	1	6,0
Hudson Amorim Ribeiro	2	0	=	0	1	1	1	1	4,0
Tiago de Faria	3	0	1	=	0	1	1	1	4,0
Hélio Almeida Araújo	4	0	0	0	=	1	1	1	3,0
José Pereira dos Anjos	5	0	0	0	0	=	1	1	2,0
Marco A. S. Pimenta	6	0	0	0	0	0	=	1	1,0
Aparecida F. Guimarães	7	0	0	0	0	0	0	=	0,0

**Grupos 0381 a 0395**

**Diretor: Jaime Luis Henkes**  
**Rua 7 de Setembro, 44**  
**89896-000 Itapiranga - SC**

Grupo 0382 - Gadelha O Brito - Encerrado -  
 Classificados Igor Surian de Souza Brito e  
 Nelson Seixas Gadelha Filho.  
 Grupo 0386 - Ramalho = Souza.  
 Grupo 0391 - Rafael 1 Mello Mello O Siqueira.  
 Grupo 0395 - (6749) Francisco Lopes de Ca-  
 margo Neto abandonou sem aviso (Art.23).

**Grupos 0396 a 0410**

**Diretor: Pedro Paulo D'Amico**  
**Rua Veloso Guerra, 4**  
**01330-030 São Paulo - SP**

Grupo 0397 (6774) Vera Lúcia Amarante Ma-  
 cedo abandonou com aviso.  
 Grupo 0399 - (6783) Walbrun Alves de Siqueira  
 eliminado (Art.23) - Encerrado - Classificados:  
 Elza Cristina Sueta e Maria Regina de Assis.

TC - III-0399	C1	1	2	3	4	5	6	7	Pts
Elza Cristina Sueta	1		1	1	1	1	1	1	6,0
Maria Regina de Assis	2	0		1	1	1	1	1	5,0
Wanderley Caloni Junior	3	0	0		1	1	1	1	4,0
Roberto Lourenço	4	0	0	0		1	1	1	3,0
Walbrun Alves Siqueira	5	0	0	0	0		1	1	2,0
Fernando J.T. Siqueira	6	0	0	0	0	0		1	1,0
Paulo Lourenço Santos	7	0	0	0	0	0	0		0,0

Grupo 0401 - (6118) Ricardo Vanzin Silveira  
 abandonou sem aviso - Forkel 1 Araújo (Art.15)  
 Forkel 1 Seffrin.

Grupo 0402 - Ricardo 1 Gonzaga.

Grupo 0405 - Nobre 1 Achino.

Grupo 0406 - (6885) Rodolfo Orlando Padovan  
 eliminado (Art.23) - (6884) Jessé da Cunha Sil-  
 va abandonou com aviso - Baião = do O.

Grupo 0408 - Moreira 1 Kunz - Steffen 1 Gon-  
 çalves - Gonzaga O Di Stefano - Kunz O Gonzaga  
 - Moreira O Steffen.

Grupo 0409 - (6894) Luís Augusto Porto Juliano  
 eliminado (Art.23).

Grupo 0410 - (6885) Rodolfo Orlando Padovan  
 eliminado (Art.23).

**Grupos 0411 a 0425**

**Diretor: Rafael Antônio Chedid**  
**Caixa Postal 244**  
**95200-000 Vacaria - RS**

Grupo 0411 - Gonçalves O Biavaschi.

Grupo 0413 - Prates O Coelho - Sena O Coelho.

Grupo 0415 - Medeiros 1 Niero Sérgio A. Dias  
 abandona.

Grupo 0416 - Ian Soares Belém eliminado  
 (Art.23).

Grupo 0417 - Almeida O Cunha.

Grupo 0418 - Márcio Santos Almeida e Fernan-  
 do Freitas de Alvarenga abandonaram.

Grupo 0421 - Itamar Menani eliminado  
 (Art.23).

Grupo 0422 - Clayton 1 Bruno.

Grupo 0423 - Beatriz O x O Krumenauer - Beatriz  
 Helena Janicas e Marcelo Krumenauer Vieira  
 eliminados (Art.23) - Soares 1 Genival.

Grupo 0424 - Luiz Lúcio de Andrade eliminado  
 (Art.23) Bonato 1 Nunes.

Grupo 0425 - José Roberto Antunes abandona -  
 Nunes 1 Lara.

**Grupos 0426 a 0440**

**Diretor: José Facanha Mamado**  
**Rua Marquês de Paraná, 62 Ap. 801**  
**22230-030 Rio de Janeiro - RJ**

Grupo 0426 - Jorge Henrique F.M. de Brito e  
 José Roberto Antunes abandonaram.

Grupo 0427 - Luís Eduardo Pires Cumaru inscri-  
 ção cancelada.

Grupo 0428 - Isaías Bezerra de Carvalho aban-  
 donou.

Grupo 0430 - Clésio Mello de Castro eliminado.

Grupo 0431 - André Luiz de Brito Azevedo e  
 Fátima Eliana de Paulo Santos inscrições cancela-  
 das - Clésio Mello de Castro eliminado.

Grupo 0432 - Samuel Varela Lemos inscrição  
 cancelada - Clésio Mello de Castro eliminado.

**Grupos Formados**

Grupo 0433 - Cleber Bonfim Segundo, Célio  
 Roberto Andreozzi, Maurício Schorsch, Edson  
 Garcia V. Oliveira, Luciano Martins Pomponet,  
 Manoela Nery de Moraes, Antônio Rodrigues  
 Ribeiro.

Grupo 0434 - Marco Nery de Moraes, José Ro-  
 drigues de Brito, Leonardo Pereira Paulino, Ana  
 Paula Corbari, Augusto Luiz Aragão Pessin,  
 Paulo César dos Santos Peres, Celso Faria de  
 Souza.

Grupo 0435 - José Augusto da Silva Sobrinho,  
 Allan Marcel Kienen Tafner, Paulo Campos Pre-  
 debon, Wellington Campos, Rodrigo Schwen-  
 gber, Jair Sento-Sé, Carlos Alberto B. Seidl.

Grupo 0436 - Ellen Regina Kienen Tafner, Sérgio  
 Ricardo Teodoro, José Nilson Brandão Dutra,  
 Telmo Ochsendorf Júnior, Elcirone Moreira Deir-  
 o, José Augusto S.C.Oliveira, Ricardo Yuji Ta-  
 bata.

Grupo 0437 - Alessandro Pereira, Paulo Henri-  
 que M. de Oliveira, Sérgio Henrique Riedel, Fel-  
 pe Salles Fernandes, Fausto Pinto Moura Maga-  
 lhães, Samir Ribeiro Zeidan Júnior, Alexander da  
 Silva Ferreira.

Grupo 0438 - Elcirone Moreira Deiro, Rogério M.  
 de Moura Magalhães, Alexander da Silva Ferrei-

ra, Lin Chau Jen, Cláudio Antônio de Oliveira, Carlos Pozzi, Antônio Carlos Dias.  
**Grupo 0439** - Alessandro Pereira, Cristovam Vilhena Lisboa, Armando Araújo Filho, Ivan Senis Cardoso Macedo, Marcelo Renato Ramos Brito, Cristiano da Silva Manchini, Cláudio Batista da Silva.

**Grupo 0440** - Roccovalte Annibal Júnior, Antônio A. Soares dos Santos, Marcos Rogério Takashima, Marco Antônio Mattos Santos, Marcos Santos de Oliveira, Sílvia André Barth, Inscrição cancelada: Flávia Lages de Castro.

## <<< TORNEIOS TEMÁTICOS >>>

Dir. Divisão: Alcor Franco Martins - R. Bassin Nagib Trabulsi, 43 Ap. 1003 Santos SP 11030-540

### SÉRIE T V

Diretor: João Eduardo P. Abramides  
 Caixa Postal 5623  
 13091-970 Campinas - SP

TV/10 - Gr 07 - Retificação: Terra 0x0 Valdomiro (art. 41) - Encerrado - Vencedor: Glaucio Luciano Belliboni.

TV/10-07	Cl	1	2	3	4	5	6	7	Pts
Glaucio Luciano Belliboni	1		0	1	1	1	1	-	4,0
Carlos A. Pereira Terra	2	1		0	0	1	1	-	3,0
Valdomiro C. da Luz	3	0	0		1	1	1	-	3,0
Aluizio Bento da Silva	4	0	1	0		1	1	-	3,0
Roberto Pontes do Ó	5	0	0	0	0		1	-	1,0
Ailton A. M. Silva	6	0	0	0	0	0		-	0,0
Richard M. Fuzishawa	7	-	-	-	-	-	-	I.C.	

### SÉRIE T W

Diretor: Gerardo Avellan  
 Caixa Postal 150  
 36240-000 Santos Dumont - MG

TW/01 - Gr 02 - Retificação: Nascimento 0 Joco (Art.33) - Encerrado:

TW/01-02	Cl	1	2	3	4	5	6	7	Pts
Zélio Bernardino	1		0	1	=	1	1	1	4,5
Aluizio Bento da Silva	2	1		0	0	1	0	1	4,0
Adalberto Joco Santos	3	0	1		=	=	1	1	4,0
Alcindo L. Bastos Silva	4	=	0	=		1	=	1	3,5
Walfredo M. Carvalho Jr	5	0	1	=	0		1	1	3,5
Esdras do Nascimento	6	0	0	0	=	0		1	1,5
Roberto Pontes do Ó	7	0	0	0	0	0	0		0,0

TW/01 - Gr 04 - J.Silva 0 Lima - A.Silva = Lima.

TW/02 - Gr 04 - Art.33 b: F.Silveira 0 x 0 Hudson - R.Silveira 0 x 0 F.Silveira R.Oliveira 0 x 0 F.Silveira - Hudson 0 x 0 R.Oliveira - Art.33: J.Oliveira 1 Hudson - Encerrado:

TW/02-04	Cl	1	2	3	4	5	6	7	Pts
Wilson Pavão	1		0	1	1	1	1	1	5,0
Roberto A. de Oliveira	2	1		1	0	1	0	1	4,0
Jaime C. de Oliveira	3	0	0		1	1	1	1	4,0
Alexandro D. Hudson	4	0	0	0		1	0	1	2,0
René Mauro da Silveira	5	0	0	0	0		0	1	1,0
Favorino Tupy Silveira	6	0	0	0	0	0		1	1,0
Fernando C.A.Leão	7	0	0	0	0	0	0		0,0

TW/02 - Gr 05 - Rodolpho i Fuzishawa - Rodolpho 0 Silva - Silveira 0 Silva.

TW/02 - Gr 06 - Spelta 1 Soares.

TW/02 - Gr 07 - P.Ferreira = M.Castro - Freitas 1 Ferreira - L.Gonçalves = F.Silva.

TW/03 - Gr 03 - Almeida = Santos - Carvalho 1 Santos.

TW/04 - Gr 01 - Avila = Pimenta - Pereira = Pimenta.

TW/04 - Gr 02 - Reis 0 Borensztajn - Borensztajn 1 Aguilar - Pedro Carmona Aguilar eliminado (Art.23).

TW/09 - Gr 02 - Pareira = Vittorato.

TW/93 A - Gr 01 - Vieira 0 Reis - Falconi 0 Reis - Reis 1 Bento - Reis 1 Gonçalves - Reis = Almeida - Bento = Bastos - Almeida = Falconi - Silva 0 Falconi - Vieira 0 Almeida - Silva 0 Almeida - Silva 1 Gonçalves.

TW/93 B - Gr 01 - Pimenta = Silva Santos.

Diretor: Valdir Tavares Dourado  
 Caixa Postal 5  
 98400-000 Frederico Westphalen - RS

TW/02 - Gr 08 - Márcio 1 Esdras (Art.15).

TW/05 - Gr 01 - Encerrado:

TW/05-01	Cl	1	2	3	4	5	6	7	Pts
Antônio Pedro R. Costa	1		=	1	1	1	1	1	5,5
João Lupatosa Viana	2	=		=	1	1	1	1	5,0
Glaucio L. Belliboni	3	0	=		1	1	1	1	4,5
Esdras do Nascimento	4	0	0	0		1	1	1	3,0
Angela Vergara Oliveira	5	0	0	0	0		1	1	2,0
Carlos F. Vianna Braga	6	0	0	0	0	0		1	1,0
Fernando C.A.M.Leão	7	0	0	0	0	0	0		0,0



TW/05 - Gr 02 - Luciano 1 Rogério (Art.15).  
 TW/06 - Gr 04 - Jorge = Esdras - Paulo 1 Carmona (Art.15) - Roberto 0 Esdras.  
 TW/07 - Gr 03 - Célio 0 Gonçalves - Lira 0 Gonçalves - Gonçalves 1 Maia - Rogério 0 Gonçalves (Art.15) - Melo 0 Célio.  
 TW/08 - Gr 02 - Encerrado:

TW/09 - Gr 04 - (6924) Paulo César Medeiros abandonou com aviso (Art.23) - Pontes do Ó - Capuci.  
 TW/93 A - Gr 05 - Sérgio 1 Ferreira.

## SÉRIE T X

**Diretor: Pedro Aluizio de Abreu Lobo**  
**Caixa Postal 331**  
**65001-970 São Luis - MA**

TX/01 - Gr 01 - Marcolino = Borensztajn.  
 TX/02 - Gr 01 - Pedro Paulo D'Amico e Carlos Lins Rosas inscrições canceladas - Barnabé 1 Eloy Damin 0 Barnabé - Barnabé 1 Kaupert.  
 TX/02 - Gr 03 - Aluizio 1 Uilde.  
 TX/04 - Gr 01 - Ivonildo B. Leandro Júnior inscrição cancelada.  
 TX/04 - Gr 02 - Ermano Soares de Sá e Reinaldo Damin inscrições canceladas.  
 TX/05 - Gr 01 - Borensztajn 0 Tórtora.  
 TX/05 - Gr 03 - Reinaldo Damin inscrição cancelada.

**Diretor: Valdir Tavares Dourado**  
**Caixa Postal 5**  
**98400-000 Frederico Westphalen - RS**

TX/ 05 - Gr 05 - Maia 1 Fratini.  
 TX/ 06 - Gr 01 - Reinaldo Damin inscrição cancelada.  
 TX/ 07 - Gr 01 - Grimaldi 0 Barbosa.  
 TX/ 07 - Gr 02 - Reinaldo Damin inscrição cancelada.  
 TX/ 95 A - Gr 02 - Hamilton Moraes Leal inscrição cancelada.

TW/08 - Gr 02	Cl	1	2	3	4	5	6	7	Pts
Luiz do Prado	1		1	=	1	1	=	1	5,0
Zélio Bernardino	2	0			=	1	1	1	4,5
Henrique J.M.Araújo	3	=	=			=	1	1	4,5
Rogério P. de Moraes	4	0	0	=			1	=	3,0
Favorito Tupy Siveira	5	0	0	0	0			1	2,0
Esdras do Nascimento	6	=	0	0	=	0		1	2,0
Alexandre Meyer	7	0	0	0	0	0	0		0,0

TW/08 - Gr 05 - Carlos 1 Hélio (Art.15) - Carlos 1 Asim (Art.15) - Roberto 0 Carlos.  
 TW/08 - Gr 06 - Aluizio 1 Carmona - Márcio 1 Carmona (Art.15) - Marcos 1 Maia - Marcos 0 Aluizio - Carmona 0 Marcos - Márcio 0 Marcos.  
 TW/08 - Gr 07 - Juarez 1 Rodolpho - Rodolpho 0 Pedro.  
 TW/10 - Gr 01 - Otávio = Nélsion.

**Diretor: Pedro Aluizio de Abreu Lobo**  
**Caixa Postal 331**  
**65001-970 São Luis - MA**

TW/02 - Gr 09 - (6924) Paulo César Medeiros abandonou com aviso (Art.23) - Paulo 0 Barnabé - André 0 Vilanova.  
 TW/07 - Gr 05 - Luiz 1 Pontes do Ó - Picanço 1 Pontes do Ó.

# KARPOV DÁ AULAS DE XADREZ

Ele, Korchnoi, Topalov, Milos, Darcy, Anand e muitos outros analisam suas partidas para os privilegiados leitores de **Lance**, a melhor revista de xadrez. Mínimo de 52 páginas em formato grande, incluindo o suplemento Xadrez Coop. Noticiário e fotos exclusivas.

**Assinatura anual (6 números): R\$ 27,00.**

**Pedidos com cheque nominal cruzado a:**

**Lance Cultural Produções Ltda.**

**SRTVN Edifício Brasília Rádio Center, sala 3082 - Brasília - DF**  
**CEP 70.719-900 Tel. (061) 223-7410 Fax (061) 322-4202**

## &lt;&lt; PROBLEMAS - 48 &gt;&gt;

Gerd Giebel Caixa Postal 169 - São Bento do Sul - SC - 89290-000

**XIII CAMPEONATO BRASILEIRO DE SOLUÇÕES / UBP / 1994-96  
RESULTADO FINAL**

G. Giebel &amp; O. Faria

O XII CAMPEONATO BRASILEIRO DE SOLUÇÕES, promovido pela União Brasileira de Problemistas (UBP) para o triênio 1994/95/96, contou com a participação de 64 concorrentes, distribuídos geograficamente por todo o território nacional, desde o Norte (AM), até o Sul (RS), e desde o Leste (RJ e SP) até o Oeste (MT), num primoroso espetáculo de integração via jornada de solucionismo.

O Certame constou de 3 fases precedidas de uma pré fase de lançamento da prova, tendo esta sido divulgada em diversos periódicos enxadrísticos do país.

**1.ª FASE - PRELIMINAR** - (Por carta) - Constou de 8 problemas diretos de mate em dois lances. Esta fase habilitou 46 solucionistas à fase seguinte.

**2.ª FASE - SEMI FINAL** - Esta fase da competição apresentou 8 questões envolvendo Mates Diretos, um Estudo, Mate Ajudado e Mate Inverso, e também foi desenvolvida por correspondência. Passaram à final 19 concorrentes.

**3.ª FASE - FINAL** - Esta aconteceu simultaneamente em São Paulo (A Hebraica) e no Rio de Janeiro (Clube Naval - Ilha Piraguê), no dia 16 de julho de 1995, sendo as sessões "ao vivo", com tabuleiro, peças e relógio, abrangendo 8 questões entre Mates Diretos, Mate Ajudado e Mate Inverso, com uma hora de tempo de reflexão. Houve 9 emparceiramentos, 4 em São Paulo e 5 no Rio de Janeiro, respectivamente.

**RESULTADO FINAL**

CLASSIFICAÇÃO	CONCORRENTE	PONTOS
Campeão	Eduardo A. Gambale (GO)	19
Vice-Campeão	Paulo E.V. Viceconti (SP)	18
3º Lugar	Antonio C. Gerk (RJ)	13
4º e 5º Lugar	Sérgio Milward e Ricardo Vieira (RJ)	12

Em decorrência deste resultado, a Diretoria da UBP concedeu os seguintes títulos e direitos:

- A *Eduardo A. Gambale*, o título de *Campeão Brasileiro de Soluções Enxadrísticas* para o triênio 1994/96 e mais o título de *Mestre Nacional de Soluções Enxadrísticas*.
- A *Paulo E.V. Viceconti*, o título de *Vice-Campeão Brasileiro de Soluções Enxadrísticas* para o triênio 1994/96.

O atual "ranking" nacional de solucionistas fica assim constituído: 1º) E.A. Gambale; 2º) P.E.V. Viceconti; 3º) M.M. Roland; 4º) A.C. Gerk; 5º/6º) R. Vieira e S. Milward.

Os classificados estão aptos a representar o Brasil em qualquer Competição Inter nacional.

A Coordenadoria da Prova foi assim composta: Gerd Giebel (SC) - Coordenador Geral; Oswaldo Faria (SP) - Coordenador Auxiliar; Luiz do Prado (RJ) - Coordenador Auxiliar e Coordenador da Final no Rio de Janeiro; Moysés Pekelman (SP) - Coordenador da Final em São Paulo.

A Diretoria da UBP agradece a todos - solucionistas e coordenadores - pela participação neste Magno Evento! *O. Faria - Juiz Nacional.*

**OBS.** Os adeptos do solucionismo que porventura desejarem cópias da Programação, seja de uma ou mais fases, junto com as soluções, poderão dirigir solicitação ao Coordenador Geral Gerd Giebel, anexando na carta apenas um selo de 2º Porte Postal Comercial para uma fase, ou dois desses selos para duas fases, ou então três selos para as três fases. Os textos são boa fonte para análises.

## III TROFÉU BRASIL DE SOLUÇÕES DE PROBLEMAS / 1996

### << INSCRIÇÕES ABERTAS >>

#### Promoção do NBS - Núcleo Brasileiro de Solucionistas.

Todos os interessados em solucionismo poderão inscrever-se nesta competição, que tem como um dos objetivos, propagar o cultivo do solucionismo e confraternizar a classe dos adeptos desta modalidade. A jornada servirá como treinamento básico para o futuro Campeonato Brasileiro de Soluções (CBS).

A prova será por correspondência, em dois níveis, à livre escolha:

- **Nível "A"** com 8 questões de caráter fácil.
- **Nível "B"** com 8 questões de linha mais complexa, voltada para os já mais experientes nesta modalidade enxadrística.

#### PREMIAÇÃO PARA OS DESTAQUES

Assinatura de Revista Brasileira de Xadrez, com opções entre "Lance", "Xadrez Alternativo" e "Mate de Peão" - , e Boletim de Torneio Internacional.

Serão laureados os três primeiros em cada nível, respectivamente.

Atenção: a premiação do nível "B" é proporcionalmente maior do que a do nível "A", em vista do conteúdo técnico mais difícil daquele.

#### REGULAMENTO

**Participação:** será permitida a participação simultânea nos dois níveis, mas a premiação a ser outorgada será uma só, única, para quem obtiver destaque. Em caso de empate em pontos na fase geral, haverá etapa futura de desempate, por carta.

**Período de inscrições:** até 15 de dezembro de 1995.

**Programa e Taxa de Inscrição:** solicitar o programa ao Coordenador da Prova, Gerd Giebel, Caixa Postal 169 - São Bento do Sul - SC - 89290-000, e na carta incluir a taxa simbólica de inscrição em selos do Correio: 6 selos de 2º Porte Postal Comercial, para receber o material. O valor da taxa é independente do nível escolhido.

## &lt;&lt; ?? XADREZ EPISTOLAR RÁPIDO ?? &gt;&gt;

Ivan Barros Santos

Não, não se assustem companheiros cxebeanos, o título acima é bem fundamentado, por incrível que pareça, pois bem sabemos da morosidade (ainda bem!), que é o Xadrez Epistolar. Mas, para aqueles que têm pressa, ou mesmo para aqueles que não têm, eis uma forma de xadrez com todos os ingredientes do xadrez epistolar tradicional acrescido de um pouco de "tempero picante" que só o nosso amigo Marcos Koatz, criador dessa tão descontraída forma de jogar xadrez postal, soube temperar e, por falta de egoísmo, nos presenteou com essa fórmula mágica, satisfazendo assim a nossa ânsia de novos horizontes.

No momento, correm paralelamente a Final do I - XER, da qual estou participando, e a Preliminar do II - XER, e logo, logo, teremos o início do III - XER, do IV - XER, etc., pois a nova modalidade acaba de ser oficializada pelo CXEB e passará a fazer parte do calendário oficial do Clube. Provavelmente, quando da publicação deste texto, já se terá conhecimento da Campeão do I - XER.

É evidente que todos os associados do CXEB tomaram conhecimento dessa nova maneira de se jogar xadrez por correspondência, no entanto, muitos desconhecem o desenvolvimento das partidas e é óbvio que não basta ser um excelente conhecedor das aberturas e dos finais para jogar XER, é necessário algo mais... Poderíamos associar o XER ao Xadrez Relâmpago, evidenciando, lógico, suas diferenças. A habilidade no manejo do TRC (Tempo de Reflexão de Condicionais) é primordial, pois o mesmo funciona como o relógio de xadrez, especificamente, como a seta do relógio. Isto acentua-se pelo curto tempo da realização do torneio, cerca de nove meses, associado ao fato de não existir adjudicação de partidas. Quer dizer, para aquelas partidas não terminadas dentro do prazo previsto, caberá a vitória ao jogador que obtiver o maior número de pontos no TRC. Ora, para aqueles que ainda não tiveram a oportunidade de experimentar o XER, e levando em consideração o fato de não estarem a par das regras do jogo, fica difícil entender o que vem a ser o TRC e o seu manejo. Primeiramente, conceitua-se como TRC uma pontuação que se ganha e se acumula pelo fato de o oponente aceitar lances condicionais propostos, e a falta desses lances condicionais acarreta, também, uma pontuação em prol do adversário. Claro que a aceitação de lances condicionais não é obrigatória, mas o envio dos mesmos o é. Aos interessados, sugiro a leitura das regras do jogo. Quanto a manusear esse TRC, só com a prática e a vivência do jogo é que poderemos desenvolver habilidades comparadas a uma "arma mortífera" contra nossos adversários. No Xadrez Relâmpago, quantas e quantas vezes nos deparamos com um jogo ganho e aquela maldita seta nos impõe aquela derrota amarga! Pois bem, esta exiguidade temporal corresponde, no XER, ao TRC. Isto, e outras coisinhas mais, fazem a diferença entre o XER e o Xadrez Epistolar tradicional. Essa nova maneira de se jogar xadrez postal, de forma alegre, divertida e, por que não, cheia de malandragem, irá nos propiciar um entretenimento singular, servindo como mais uma opção dentro dos eventos propostos pelo CXEB.

Agora, mesmo sem o consentimento expresso do adversário, comento a seguinte partida para que os nobres colegas sintam e tenham uma idéia sucinta da riqueza de estratégias de que dispomos para manobrar as peças que compõem o jogo, em que muitas vezes um lance que parece ridículo torna-se um lance genioso.

Como forma de esclarecimento, a notação TRC(00/00) servirá para indicar os controles acumulados dos TRCs, respectivamente, das brancas e das negras. Ressalvo que, de acordo com as regras do XER, a aceitação de lances condicionais estará sujeita à seguinte escala:

A. 01 pontos, do 5º ao 20º lance; B. 02 pontos, a partir do 21º lance.

Obs.: a. Esta partida está em conformidade com as regras do I - XER.

b. As Regras e o Regulamento do XER oficializado estão publicados nesta edição da Revista Brasileira de Xadrez Postal.

c. A RBXP nº 70, de julho/95, publicou duas partidas (Kover = Prado e Prado 1 Baena de Moraes), as quais podem ser consideradas partidas-modelo do XER, iniciadas em 15.02.95 e concluídas em junho!

# I XER - FINAL

Luiz do Prado X Ivan Barros Santos

**01. e4, e5; 02. Cf3, Cc6; 03. Bb5, a6; 04. Bc6, dc6; 05. 0-0, Dd6;** De acordo com as regras do I - XER, a partir do 5º lance é obrigatório o envio de lances condicionais, que podem ou não ser aceitos. **06. d3, Cf6;** Aqui, as negras propuseram: se **07. Cc3, Be6**, que foi aceito de imediato pelo condutor das brancas. Isto pode ser considerado como um erro, pois são evidentes as várias opções de que as brancas dispunham, mesmo que inferiores. Logram, assim, as negras, seu 1º ponto de TRC (00/01). **07. Cc3, Be6; 08. d4, ...** Se **08. 0-0-0; 09. Ce5, Dd4; 10. Dd4, Td4; 11. Be3, ...** Esta foi a sequência de condicionais proposta pelas brancas, a qual foi recusada, mesmo em se tratando do melhor para as negras! **08. ..., Td8;** Condicional: se **09. Ce5, c5.** Mais uma vez, as brancas aceitam, e dá se uma sequência de lances condicionais aceitos por ambas as partes. **09. Ce5, c5; 10. Bf4, Se 10. ..., Dd4; 11. De2, ... 10. ..., Dd4; 11. De2, Bd6?;** Se **12. Tad1, Db4. 12. Tad1, Db4;** Neste momento, o controle de TRC era (01/03). **13. Cd3, Bc4; 14. a3, ...** Como condicional, as brancas propuseram **14. ..., Db2; 15. Cb2, Be2; 16. Ce2, ...** Nas circunstâncias, não restava outra alternativa às negras, senão aceitar as condicionais. A perda de uma peça é inevitável; talvez seja esse o preço a pagar pela recusa da condicional proposta pelas brancas no 8º lance, associado ao erro **11. ..., Bd6. 14. ..., Db2; 15. Cb2, Be2; 16. Ce2, Ce4; 17. f3, Cf6;** Desnecessariamente as brancas aceitaram o condicional **18. Bd6, cd6.** Aqui a opção era **18. Cc4, ... e, como condicional, 18. ..., Bf4; 19. Td8 +, Rd8; 20. Cf4,** que na certa levaria as negras a aceitar. **18. Bd6, cd6; 19. Cg3, g6;** A lógica seria **19. ..., 0-0,** mas este lance veio como condicional das brancas, daí a recusa. O controle de TRC(02/04), favorável às negras, compensava a peça a menos, e essa era a arma de que dispunha o bando

inferiorizado para se manter vivo no jogo. **20. Cc4, ...** As brancas forçam a sequência **20. ..., d5; 21. Tfe1 +, Rf8; 22. Te5,** que parece irrecusável por parte das negras. Estas, aceitando, estabeleceriam a igualdade no TRC. Mas é aqui que entra a gama de riqueza de estratégias do XER que o faz diferente do Xadrez Epistolar tradicional. As negras seguiram com **20. ..., 0-0;** Se **21. Cd6, Td7; 21. Td6, Se 21. ..., Td6; 22. Cd6, 21. ..., Rg7; Se 22. Td8, Td8; 22. Tb6, Se 22. ..., Td4; 23. Ca5, 22. ..., Td7;** As brancas cometem um erro crucial ao aceitarem o condicional **23. Tfb1, Tfd8,** mesmo sendo o que há de melhor na posição. Por outro lado, vem o pior, as negras disparam no TRC (02/06). **23. Tfb1, Tfd8; 24. Tb7, Se 24. ..., Tb7; 25. Tb7, Td1 +; 26. Cf1, Tc1; 27. Tb2, 24. ..., Td1 +; Se 25. Td1, Td1 +; 25. Cf1, Se 25. ..., Tb1; 26. Tb1, Td4; 27. Cfd2, 25. ..., T1d4; Se 26. Ce5, Tf8; 26. Cfe3, Se 26. ..., Cd5; 27. Ta7, Ce3; 28. Ce3, Ta4; 29. Tbb7,** Devido à folga no TRC, as negras se dão ao luxo de aceitar os condicionais propostos pelas brancas, neste caso, em parte. Agora o controle de TRC estava (04/06). **26. ..., Cd5; 27. Ta7, Te8; Se 28. Cd5, Td5; 28. Tb3, Se 28. ..., Ce3; 29. Ce3, Td2; 30. Rf1, 28. ..., Te6; Se 29. Cd5, Td5; 29. h3,** Totalmente desprovida de nexo o condicional das brancas, se **29. ..., Te3; 30. Ce3, Ce3; 31. Te3, 29. ..., Ce3; Se 30. Ce3, c4; 30. Te3, Se 30. ..., Te3; 31. Ce3, 30. ..., Rf6; Se 31. Te6, fe6; 31. Ce5??** A princípio parece loucura este lance, mas isto é inteiramente normal no XER: obriga as negras a aceitarem o condicional **31. ..., Te5; 32. Ta6 +, O lance do texro, 31. Ce5,** é compreensível quando se sabe que faltam pouco mais de 30 dias para o encerramento do torneio e as brancas se encontram inferiorizadas no TRC. **31. ..., Te5; 32. Ta6 +, Rf5;** Com a igualdade no TRC(06/06), as negras propuseram empate e prontamente as brancas o aceitaram. (½X½).

## &lt;&lt;&lt; COMBINAÇÕES - 18 &gt;&gt;&gt;

L. G. de Miranda Leão

Ainda o rico tema tático do "despejo del espacio" com dois exemplos extraídos de torneios de grandes mestres, anos 60, mas sempre atuais no plano didático. O primeiro reúne o GMI e teórico Alexey Suetin (também autor de livros sobre meio-jogo e estratégia, num dos quais, "Manual para Jugadores Avanzados", 1a. ed., 1984, p.16, aproveita integralmente as palavras de Capablanca em conferência pronunciada em 1939, mudando apenas a imagem do plano como "un faro que alumbra la ruta del buque" para "una espécie de brújula" ...) em sua partida contra o MI Eleazar Jimenez, em La Habana, 1969; o segundo traz o GMI Arthur Bisguier e o ex-campeão mundial Bobby Fischer, em luta pelo campeonato dos EUA, em Nova Iorque, 1965. Ambos ilustram a liberação de diagonal e fileira para a consecução da vitória. Ei-los:

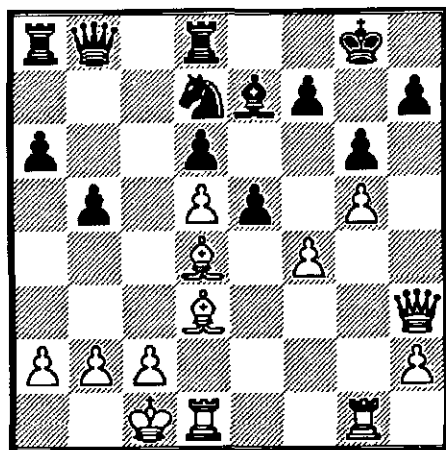

Suetin não hesita em sacrificar um bispo para penetrar com a infantaria em território inimigo: 1. **f5!**, (se 1. ..., g6; 2. **Bf5**, **Cf8**; 3. **Bh7+**!, **Ch7**; 4. **g6** e ganham) 1. ..., **ed**; 2. **fg**, **hg**; 3. **Bg6**, **Cf8** (se 3. ..., **fg**; 4. **De6+**, com vantagem decisiva); 4.

**Bf7+**!, **Rf7** (se 4. ..., **Rg7**; 5. **Td1** é contundente); 5. **g6+**, **Rg7** (se 5. ..., **Re8** ou **Rg8**; 6. **g7**, etc.); 6. **Tdf1**, **Bf6** (o último cartucho); 7. **Tf6!** e ganham; de fato, se 7. ..., **Rf6**; 8. **Dh8+**, **Re7**; 8. **Dg7+**, **Re8**; 9. **Te1+** e mate no outro; se 8. ..., **Rf5**; 9. **Dh5+**, **Rf6**; 10. **Tf1+**, **Re7**; 11. **Tf7+**, **Re8**; 12. **De2+** com mate inevitável; inútil é 7. ..., **Ta7**; 8. **Tgf1**, **Tdd7**; 9. **Tf8**, **Df8**; 10. **Dh7+**+. Uma seqüência demolidora, indicativa de penetrante intuição da tática enxadrística.

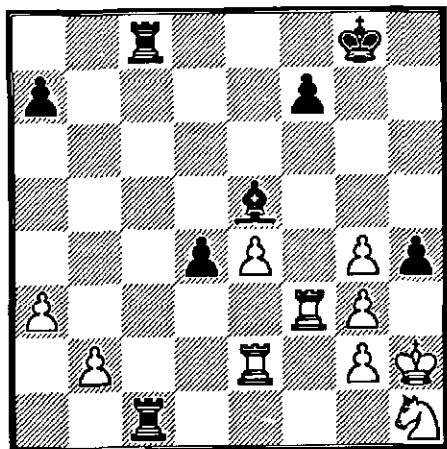

Um dos mais instrutivos arremates de Fischer naquela competição realizada há 30 anos, quando se sagrou campeão dos EUA (+8-2=1) na frente de rivais tão duros quanto R. Byrne, S. Reshevsky, W. G. Addison, P. Benko, L. Evans, N. Rossolimo, entre outros. O ex-campeão mundial percebeu a posição estrangulada do rei branco diante da invasão da torre negra, quase um "Zugzwang", e jogou 1. ..., **Rg7!** (liberando o passo da torre para a coluna h); 2. **Tf5**, (outra alternativa útil não há: se 2. **Tb3**, **hg+**; 3. **Cg3**, **Th8+**+) 2. ..., **Th1+**! e as pretas abandonaram; se 3. **Rh1**, **Tc1+**; 4.

Rh2, hg +; 5. Rh3, Th1 + +!. Interessante notar como Bisguier fica praticamente sem lance depois deste 1. ..., Rg7!

Como bem lembra o GMI L. Evans, a posição asfixiada tem dentro de si o germe da derrota...

## XII CAMPEONATO BRASILEIRO INDIVIDUAL

### \* INSCRIÇÕES ABERTAS PARA A FASE PRELIMINAR \*

Inscrições até 30.JAN.96

Início em 13.MAR.96

### CONDIÇÕES:

- O CBI pode ser disputado por associados do CXEB pertencentes às Categorias Especial ou Superior.
- Na fase preliminar, será permitida a inscrição em até 3 grupos, e na semifinal em, no máximo, 2 grupos, desde que adquirido direito a tais inscrições.
- O torneio será disputado pelo sistema Schuring de empareiramento, ou seja, todos contra todos, e cada grupo terá cerca de 11 participantes, classificando-se para a fase seguinte os dois primeiros colocados de cada grupo.

### TAXA DE INSCRIÇÃO

*R\$ 5,00 por grupo.*

### PRÊMIOS E DIREITOS:

- O Campeão receberá linda taça e terá direito a participar da Final do próximo CBI e ao título de Mestre do CXEB.
- O Vice-Campeão terá direito a participar da Final do próximo CBI e a 1/2 de norma de Mestre do CXEB.
- O 3º Colocado terá direito a participar da Semifinal do próximo CBI e a 1/3 de norma de Mestre do CXEB.
- Os 4º/5º Colocados terão direito a participar da Semifinal do próximo CBI e a 1/4 de norma de Mestre do CXEB.
- Os Demais Finalistas terão direito a participar da Semifinal do próximo CBI e a 1/5 de norma de Mestre do CXEB.

***Inscriva-se utilizando a Ficha Única de Inscrição***

## &lt;&lt;&lt; FINAIS - 46 &gt;&gt;&gt;

L. G. de Miranda Leão

(A. Kouznetsov &amp; B. Zakharov, 1975)

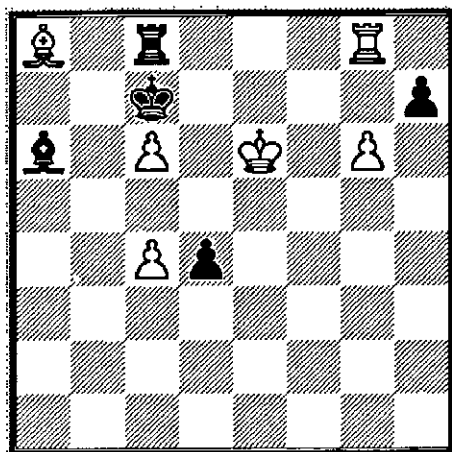
*As Brancas jogam e ganham*

**Solução do estudo anterior (nº45), de R. Brieger (1984).** Posição Brancas: Re2, Ba4, Bh6, Ch3 (4 peças); Pretas: Rh2, Th8, c5, e7, h4 (5 peças). As brancas só ganham o final sacrificando o cavalo e mantendo o par de bispos para superar, nas manobras, a torre inimiga e poder armar uma rede de mate. Assim: 1. **Bf4+**, (se 1. Cf2?, Th6; 2. Cg4+, Rg1; 3. Ch6, h3; 4. Bc6, h2; 5. Bh1!, c4; 6. Cg4, c3; 7. Cf2, c2; 8. Cd3, e5!; 9. Re1, e4!; 10. Cc1, e3; 11. Ce2+, Rh1; 12. Rf1, c1=D+; 13. Cc1, e2+; 14. Ce2 empate!) 1. ..., Rh3; 2. Rf3, Td8; 3. Bb5, Td1; 4. Bc4, Te1; 5. Bd3, e6; 6. Bc4, (esgotando o tempo das pretas e levando-as a uma posição de "Zugzwang") 6. ..., Te5! (na prática, premidas pelo tempo, bem poderiam as brancas jogar 7. Be5? e aí "tablas por ahogo!"); 7. **Bf1++**; se 6. ..., e5?; 7. Be6++. Estudo instrutivo sobre a força do par de bispos bons, "as torres oblíquas", como Capablanca costumava chamá-los.

**Cartões Postais do CXEB**

Cartões postais do CXEB, aprovados pelos Correios, muito usados em competições internacionais!

**Lotes de 100 unidades por R\$ 8,50, já incluídas as despesas de remessa.****Pedidos para José Gilberto Meireles - Praça Luiz Balmes, 140 - Tremembé - SP - 12120-000.****Etiquetas com seu nome e endereço**

**Etiquetas auto-adesivas, iguais às utilizadas para o endereçamento da Revista, ao preço de R\$ 6,00 o lote com 100 unidades.**

**PEDIDOS PARA CXEB - ESCRITÓRIO.**





# VI TAÇA PAUL KERES

Trata-se de concurso que visa premiar as melhores partidas por correspondência jogadas por associados do CXEB em torneios oficiais, considerando-se os aspectos de correção técnica e beleza.

## REGULAMENTO

1. Cada associado poderá inscrever uma ou mais partidas, mediante solicitação escrita ao Diretor da Prova abaixo identificado, acompanhada(s) de:
  - a) Cópia correta da(s) partida(s), sem emendas, rasuras ou entrelinhas, com ou sem comentários.
  - b) Citações obrigatórias, a saber: nomes dos jogadores, torneio, fase, grupo, abertura/defesa, e datas de início e de término de cada partida.
  - c) Taxa de inscrição de R\$ 5,00 (cinco reais) por partida inscrita, em cheque nominal ao Diretor da Prova.
2. Só poderão concorrer partidas concluídas após 31/07/92, data final das inscrições do concurso anterior, a V Taça Paul Keres.
3. Serão aceitas as inscrições postadas até 31/03/96.
4. O vencedor receberá uma linda taça alusiva à conquista e aos nove seguintes classificados serão concedidas menções honrosas.
5. A partida classificada em primeiro lugar será publicada, com destaque, na Revista Brasileira de Xadrez Postal - RBXP. As demais menções honrosas poderão ser publicadas também, na dependência de espaço na revista.
6. O resultado final do concurso é irrecorrível e inalterável.
7. Os participantes concordam que seja publicada na RBXP qualquer partida concorrente a esta VI - Taça Paul Keres.
8. Oportunamente, em função da quantidade de inscrições, serão estabelecidos e divulgados os critérios de seleção e julgamento.

OBS. : Como as partidas só serão examinadas após o encerramento das inscrições, eventuais falhas de anotação, ou omissão das citações obrigatórias, acarretarão a devolução da taxa de inscrição, sem possibilidade de correções.

Inscrições com o Diretor da Prova:

**Pedro Luiz de Oliveira Costa Neto**

**Rua Alves Guimarães, 408 Ap. 104 05410-000 São Paulo - SP**

**Carta Social** - Recebemos do associado Paulo Cesar Medeiros, de Campos do Jordão - SP, nota da EBCT aos seus funcionários referente à observância das normas de postagem da Carta Social. Entretanto, como o assunto foi abordado nesta edição no Informe da Presidência, deixamos de publicar aqui o texto enviado pelo companheiro Paulo Cesar. Agradecemos ao Paulo pela colaboração e ativa participação.

**Mountain Bike** - Antonio Carlos G. Marques (6719) deseja entrar em contato com CXEB-anos residentes em São Paulo, Capital, que gostam de ciclismo e, em especial, de Mountain Bike. Cartas para *Rua Brejo Alegre, 520 - São Paulo - SP, 04557-051*.

**Xadrez X Camisetas** - *Juarez Rodrigues Belém Jr. (5017), Rua Dr. Almir de Almeida Castro, 481 - Mossoró - RN - 59610-010*, vende ou troca por quatro camisetas oficiais do Vasco da Gama, um lindo conjunto de peças de xadrez de fabricação Bonnato, modelo 833, com caixa de madeira forrada, peças chumbadas, base do Rei 4,5 cm, altura 11,0 cm.

**Relógio de Xadrez** - O associado Denilson Alves Vieira está vendendo relógios de xadrez confeccionados em madeira, com mostradores digitais. Informações: *Lad. Manoel Mindeia, 470 - Vitória - ES, 29040-560*.

**Cartões Postais** - *Nélson Lopes da Silva, Caixa Postal 21200 - São Paulo - SP, 04698-970*, um dos dois funcionários em atividade no escritório do CXEB, está iniciando sua coleção de cartões postais e gostaria muito de receber cartões dos companheiros associados, preferencialmente paisagens naturais do Brasil. Aos colaboradores, fica desde já o agradecimento do Nélson.

**Aulas e Cursos de Xadrez** - Interessados devem entrar em contato com *André Nunes Neto pelo Fax (011) 258-5920 ou Tel. (011) 258 6527, após as 15:00h*.

**TASA / 1995** - Será realizado dias 17, 18 e 19 de novembro o tradicional Torneio Aberto de Santo Amaro, promovido pela Galeria de Xadrez Borba Gato, e válido para rating CBX. Sistema suíço em 6 rodadas, com partidas de 1 hora para 23 lances mais 1 hora KO. Local: Av. Adolfo Pinheiro, 384, São Paulo. Premiação até o 5º colocado, e melhores juvenil, veterano e feminino. Inscrições com *André Nunes Neto, Tel. (011) 258-6506*, após as 15:00h ou no local: Geral R\$ 20,00; Sócios da GXBG R\$ 15,00. Necessário cadastro CBX, que pode ser feito no local, no dia 17.

## BOLETIM DO VIII - CBI - FINAL

*De autoria de Rolf D. Bückmann*

Com todas as 105 partidas e 78 diagramas, custa apenas R\$ 5,00.

Os pedidos podem ser feitos para CXEB - Escritório:  
Caixa Postal 21.200, CEP - 04698-970 - São Paulo - SP.

## Divulgue o CXEB

**Se você joga xadrez ao vivo, peça ao Escritório, C.P. 21200 - CEP 04698-970**

**São Paulo - SP, um lote do Folheto de Divulgação e Proposta de Sócio.**

**Basta distribuir entre os presentes ao Torneio. Assim, você estará difundindo o Xadrez Postal e ajudando o Clube a ampliar seu quadro social !**

## &lt;&lt;&lt; PARTIDAS &gt;&gt;&gt;

Pedro Luiz O. Costa Neto - Rua Alves Guimarães, 408 - Ap. 104 São Paulo - SP - 05410-000

IV - CEI/RS - Gr. 04  
Francisco Aldobil F. SantosX  
Jorge L.N. Passos  
Gambito Letão - 1990/91

01. e4, e5; 02. Cf3, f5; 03. Ce5, Cc6!; 04. Dh5, 04. Cc6, dc6; 05. e5, (melhor 05. Cc3!) Be6; 06. d4, c5; 07. c3, cd4; 08. cd4, Dh4!; 09. Cc3, 0-0-0; 10. Be3, Bb4; 11. Dd3, f4; 12. g3, fg3; 13. fg3, De7; 14. Bg2, Ch6; e apesar do peão a menos, as negras têm bom jogo; 15. Bh6, gh6; 16. 0-0?, Td4; com vantagem das pretas, Jorge Luiz Novais Melo X J.L.N. Passos, IX/X TB/59, 1992. 04. ...., g6; 05. Cg6, Cf6; 06. Dh4, Tg8; 07. e5, 07. Cf8, Tg4; 08. Dh3, Te4; 09. Rd1, Cg4; 10. Dh5, Rf8; 11. Df5, Rg7; 12. Bd3, d5; 13. Df3, Cf2; 14. Df2, Bg4; 15. Be2, Te5; 16. De2, Be2; 17. Re2, Cd4; 18. Rd1, Dg5; 0X1 em Llorach X Herrans, Barcelona, 1981. 07. ...., Ce5!; 08. Cf8, Rf8; 09. Cc3, De7; 10. Dh6, Tg7; 11. Be2, b5!; 12. Rf1, 12. Cb5, Bb7!; 12. ...., Bb7; 13. Tg1, Te8; E aqui parece que as brancas não têm mais salvação! 14. b4, Ceg4; 15. Dh3, Se 15. Df4, Cd5!; 16. Df5, Rg8 - + 15. ...., Cd5; 16. Dd3, Ch2; 17. Re1, Cc3; 18. dc3, Cf3; 19. Rf1, Cg1; 20. Df5, Rg8; 21. Abando-nam. (0X1). Comentários do Jorge Luiz.

XI C.C. Olympiad Prelim. Sect. 2 - Tab 6  
Paulo A. G. Brião (Brasil)X  
Carlos G. Pappier (Argentina)  
Abertura Espanhola

1. e4, e5 2. Cf3, Cc6 3. Bb5, g6 4. c3, a6 5. Ba4, d6 6. d4, Bd7 7. 0-0, Bg7 8. de, de 9. Bg5, Cge7 10. Ca3, h6 11. Bh4, b5 12. Bb3, 0-0 13. h3, De8 14. Cc2, Rh8 15. Ce3, Ca5 16. Bc2, Be6 17. De2, f6 18. Tfd1, Df7 19. a4, c6 20. Cd2, Tfd8 21. f3, Cb7 22. Bf2, f5 23. ef, gf 24. g4, Cd6 25. ab, ab 26. Bh4, Bf6 27. Df2, Dg7 28. Ta8, Ta8 29. Cb3, Cb7 30. Cg2, Ta2 31. Tb1, Bh4 32. Ch4, Df6 33. Cc1, Ta8 34. Ce2, h5 35. gf, Cf5 36. Bf5, Bf5 37. Td1, Bh3 38. Rh2, Be6 39. Cg2, Bd5 40.

Tf1, Cd6 41. Cg3, Tf8 42. Ch5, Df3 43. Df3, Tf3 44. Tf3, Bf3 45. Cf6, Cc4 46. b3, Cd2 47. Cd7, e4 48. b4, Ch1 49. Em-pate (0,5X0,5).

VIII - CBI - Sf. - Gr. 05  
Homero Fenner Filho  
X  
Névio João

01. P4R, P4BD; 02. C3BR, P3D; 03. P4D, PxP; 04. CxP, C3BR; 05. B3D!?, P3CR; 06. P4BD, Ou 06. P3CD, B2C; 07. B2C, 0-0; 08. 0-0, C3B; 09. C2D, B2D; // 09. ...., CxP?; 10. CxC, PxC; 11. BxB, CxC; 12. BxT, CxT; 13. B6TR ± // 10. C(2)3B, C5CD; com jogo incerto. 06. ...., B2C; 07. C3BD, 0-0; 08. 0-0, C3B; 09. C(4)2R, B2D; 10. P3CD, C4R; 11. B2B, D4T; 12. B2D, TD1B; Lance especulativo, que convida as brancas ao ataque. 13. C5D, D1D; 14. C(2)3B, CxC; 15. PRxC?!, CxC = , parece melhor. Agora as negras terão a chance do contra-ataque. 15. ...., P4CD!; 16. CxP, Se 16. PxP, C5C; 17. P3TR, BxC; 18. BxB, TxB; 19. PxC, BxPCD; 20. T1R, D2D; com vantagem negra. 16. ...., CxP!; 17. PxC, BxC; 18. PxB, BxT; 19. DxB, TxB; 20. B6T, P3B; 21. BxT, RxB; Uma sequência longa de trocas. Houve necessidade de cuidadosa análise para não permitir uma "jogada intermediária". Após as escaramuças, as negras mantêm uma ligeira vantagem, devido ao domínio da coluna aberta e ao fraco peão 5D das brancas, além do que o P5CD está momentaneamente desprotegido. Os próximos lances negros visam explorar esses pontos. 22. D1C, D1B; 23. D3C, D4BD; 24. P4TD, T7D; 25. D3R?!, 25. D3TR!?, era merecedor de atenção. Após 25. ...., P4TR; // não 25. ...., R2C; 26. D6R, com complicações // 26. D7D, TxPD; 27. D8D+, R2B; 28. D8TR!, e o jogo continua algo indefinido, tendo as brancas chances de empate. 25. ...., TxPD; 26. T1BD, As brancas provavelmente contavam com este lance quando jogaram o anterior. Agora, se 26. ...., DxD?; 27. PxD, é perigoso para as negras, devido

ao domínio da coluna e aos dois peões ameaçadores na ala da dama. A tentativa de fechar a coluna, trocando torres, seria desastrosa: 27. ..., T4BD??; 28. TxT, PxT; 29. P5T, R1R; 30. P6C, PxP; 31. P6T! +- . Porém as negras têm uma bonita surpresa!

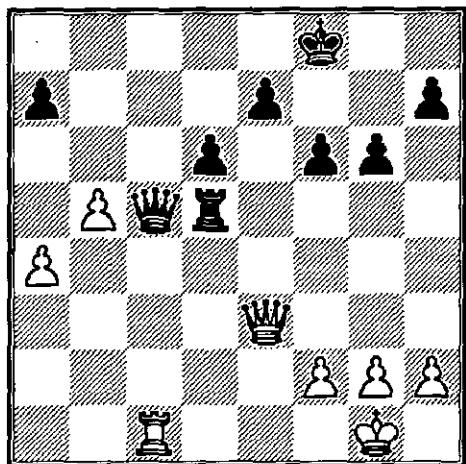

26. ..., D7B!; Um lance surpreendente! Lances como este mantem acesa a chama de se jogar xadrez! Agora o resto é só questão de técnica. 27. D1R, DxPT; 28. T1T, D5D; 29. T1C, D3C; 30. D1BR, T4BD; 31. P3T, T7B; 32. D1R, P4D; 33. D3R, P5D; 34. D3D, T6B; 35. Abandonam. (0X1). Comentários do Névio João.

TC - II Gr. 0704  
José Aprígio Nepomuceno  
X  
Miguel Abrão Elias Júnior

01. P4D, P4D; 02. P4BD, C3BD; 03. C3BR, B5C!; 04. P5B, P3CR; 05. D4T, B2CR; 06. P3TR, B2D; 07. D1D, P3R; 08. B5C, B3BR; 09. BxB, CxB; 10. C3B, C5R; 11. P3R, CxC; 12. PCxC, P3BR; 13. P4TD, P3CD; 14. PxP, PBxP; 15. B5C, C2R; 16. D3C, BxB; 17. DxB+, D2D; 18. DxD+, RxD; 19. O-O, T(1TR)1BD; 20. T(1B)1B, P3TD; 21. T(1T)1CD, T(1D)1C; 22. C2D, P4CD; 23. PxP, TxPC; 24. TxT, PxT; 25. T1C, TxP; 26. TxP, T8B+; 27. C1B, P4T; 28. Empate. (0,5X0,5).

TC - III - Gr. 0381

Vicente Dobroruka

X

Edson Vilela de Albuquerque

Defesa Philidor

01. e4, e5; 02. Cf3, d6; 03. d4, Bg4?; Como na famosa partida de Morphy contra o Duque de Brunswick e o Príncipe Isouard de 1858. 04. de, Bf3; 05. Df3, de; 06. Bc4!, Ameaçando Df7# 06. ..., Cf6; 07. Db3, Be7??; Perdendo gratuitamente o roque, como se verá na sequência. 08. Bf7+, Rf8; Forçado, pois se 08. ..., Rd7; 09. De6#. 09. O-O, Cbd7; 10. Be3, Bc5!; Ameaçando Be3 e forçando a recaptura com f2, debilitando o roque branco. 11. Cc3!, Defendendo o peão e4, que já poderia ter sido recapturado após o nono lance. 11. ..., Bd4?; Quantos tempos o bispo negro já perdeu!? 12. Bd4, ed4; 13. Ce2, Um pouco passivo; talvez 13. Cd5, Cd5; 14. Dd5, fosse mais agressivo. 13. ..., Cc5!; As negras recuperam o peão perdido no ataque contra o rei. 14. Dc4, Cfe4; 15. Be6, Dd6; 16. Tad1??, Serei rigorosamente honesto, caro leitor; não se trata de um sacrifício, mas de um descuido cometido ao analisar a posição tarde da noite e já muito cansado.

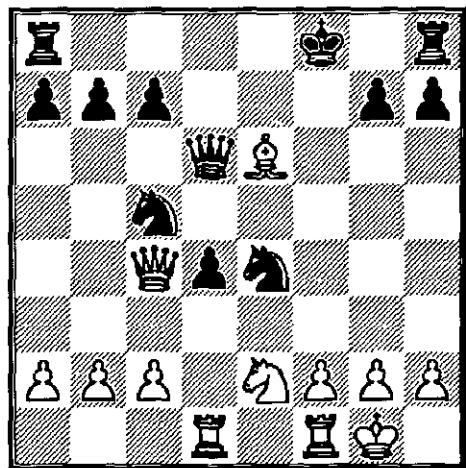

16. ..., Ce6; Creio que 16. ..., De6; 17. De6, Ce6; seja mais forte, pois força logo a troca de peças num momento em que as

negras têm vantagem material, segundo a teoria da simplificação de Capablanca. 17. **Cd4, C6c5; 18. Cb5, Da6??**; O ataque negro a a2 não compensa a posição passiva da dama; teria sido muito mais interessante 18. ..., **Df6**; ameaçando f2. 19. **b4, c6; 20. bc5, Te8?**; 20. ..., **cb5**; teria sido muito mais positivo. 21. **Tde1??**, Um erro grave, pois 21. **Td7** vencia imediatamente com a ameaça **Df7#**. Exemplo: 21. **Td7, Cg5; 22. Df4+, Rg8; 23. Dg5, Db5** (ou **Da2**); 24. **Dg7#**. De qualquer forma, as negras tinham aqui o empate assegurado, caso houvessem jogado 20. ..., **Cg5; 21. cb5; 22. Db3!!**, Ameaçando **Df3+**. 22. ..., **Da5?**; Defendendo a oitava de um ataque que ainda é prematuro. Agora tudo se reduz a uma questão de técnica. 23. **Te4, Te4; 24. Df3+, Rg8; 25. De4, Abandonam.** (1X0). Observar que as brancas só puderam se sair bem de lances desastrosos em função de a torre negra de h8 ter ficado presa em sua casa original durante toda a partida. Comentários do Vicente.

TC II - Gr. 0677

José Francisco de Souza

X

Joselito Leite de Albuquerque

Defesa Índia do Rei

01. **P4D, C3BR; 02. P4BD, P3CR; 03. C3BD, B2C; 04. P4R, P3D; 05. P3BR**, O sistema idealizado pelo GMI alemão SAEMISCH 05. ..., **O-O; 06. B3R, C3BD**; As pretas elegem o sistema PANNO, criado pelo GMI argentino Oscar Panno, ainda em atividade. 07. **CR2R**, Defende o PD atacado pelo cavalo preto 07. ..., **P4R; 08. P5D, C4TD; A Teoria sugere 08. ..., C2R** para que as pretas façam um jogo inteligente de cavalos no lado do Rei; entretanto, as pretas saem da teoria dos livros e resolvem improvisar. Logo, todo cuidado das brancas poderá ser pouco. 09. **C3CR**, Defende, com o Bispo do Rei descoberto, o PBD atacado pelo cavalo preto. 09. ..., **P3CD; 10. C2D**, Com este velho "chicote", as brancas pretendem trocar os bispos das casas pretas, para enfraquecer o roque inimigo 10. ..., **B3TD**; O forte "super fianchetto" usado por Aaron Nimzovitch nas defesas Caro-Kann e Índia da Dama. 11. **P3CD**, Note-se que a formação dos peões brancos em "V" invertido, cria as seguintes debili-

dades para as brancas: 1. enfraquece as casas pretas; 2. intitula o bispo branco das casas brancas, de **Bispo mau**, uma vez que todos os peões centrais brancos estão nas casas brancas; 3. obriga o bando branco a retardar o Roque, pois o lado da dama está com formação débil de peões, e no lado do rei, a intenção é avançar os peões, como preconiza o sistema Saemisch. 11. ..., **C2D!**; Abre-se a diagonal 1D-5TR para a dama preta, além de ameaçar 12. ..., **P4BR**, e as pretas estarão melhor. Na defesa Índia do Rei, **P4BR** ou **P4BD** são lances libertadores do jogo das pretas. Com o último lance, as pretas ameaçam ambos. Por outro lado, a entrada da dama em 5TR permite a combinação com o imortal sacrifício da dama, com vitória garantida para as pretas, segundo exaustivo estudo do GMI ucraniano David Bronstein, como podemos ver no exemplo gracioso que se segue:

*Camp. Mundial de Juniores - Groningen, 1986/7  
Spycher X J. Piket*

01. **d4, Cf6; 02. c4, g6; 03. Cc3, Bg7; 04. e4, d6; 05. f3, O-O; 06. Be3, e5; 07. d5, Ch5; 08. Dd2, Dh4+; 09. g3, Cg3; 10. Df2, Se 10. Bf2?, Cf1; e as pretas estão melhor. 10. ..., Cft; 11. Dh4, Ce3;**

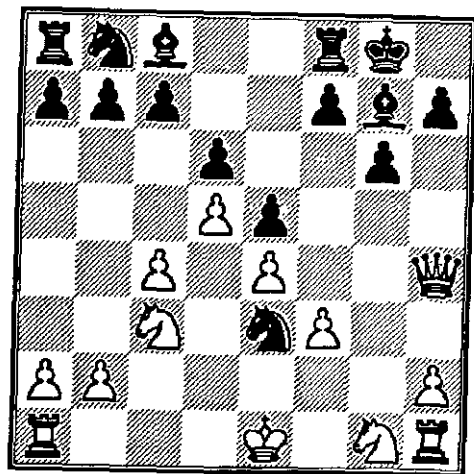

O crédito por pensar neste sacrifício pouco usual, se deve ao grande inovador David Bronstein. Ele argumentou que as pretas conseguirão pelo menos mais um peão, e por causa da sua estrutura conexa, elas terão suficiente compensação. As pretas, mais adiante, poderão atacar

com f7-f5 ou c7-c6. Tais são as considerações gerais; agora as pretas ameaçam Cg2+, Cc2+ e Cc4; isto é suficiente para limitar a escolha das brancas. 12. Re2, Cc4; 13. Tc1, Ca6; 14. Cd11, Cb6; 15. Ch3, f6; 16. Tg1, Bd7; 17. Ce3, Tae8!; 18. Tg2, Te7; 19. Rf1, Cc5; 20. Td2, h5!; 21. b4, Ca6; 22. a3, Rh7; 23. Tg2, Bh6; 24. Rf2, c5; 25. dc6, bc6; 26. Cf5!, gf5; 27. Dh5, Be8; 28. Df5+, Rh8; 29. Tcg1. Pensando em 30. Tg8+! 29. ..., Cd7; 30. Tg4, Ce7; 31. Th4, Th7; 32. Dg4, f5!; 33. ef5, Cf6; 34. Dc4, Bf7; 35. Dc6, Ccd5; 36. Tc4?, Be3+; 37. Abandonam (0X1). Andrew Martin, Mestre Internacional, comentou ao término desta partida: "O tipo de meio-jogo que surge do sacrifício da Rainha é muito pouco usual. Penso ser mais fácil jogar pelas pretas do que pelas brancas".

Agora, voltamos à partida do TC II - Gr. 0677. Dado o conhecimento acima exposto, resta às brancas jogar com energia do lado do rei. 12. B5C!, Lance enérgico, que limita a ação das pretas. 12. ..., P3BR; 13. B6T, Bloqueia o avanço preto P4TR! 13. ..., T2BR; Pensando em dobrar as torres na coluna BR. 14. P4TR, Pronto. O peão 3BR preto obstruiu a passagem da dama preta para a ala do rei e permitiu às brancas o lance do texto. 14. ..., D1BR; As pretas forcem as trocas. 15. BxB, DxB; Capturou de dama, pretendendo dobrar as torres na coluna bispo-rei. 16. P5T!, As pretas não devem abrir a coluna TR, pois acionariam de imediato a torre-rei branca; e nem podem abrir a diagonal 2TR-8CD, via P4BR, pois as brancas alojariam seu bispo mau em 3D, dominando a diagonal. Por exemplo, se 16. ..., P4BR; 17. PTxP, PTxP; 18. PRxP, Pxp; 19. C5T, D1B; 20. B3D, D2R; 21. O-O-O, TD1BR; 22. P4CR, Pxp; 23. TD1CR, C3BR; 24. CxC, TxC; 25. TxPC+, R2B; 26. T7T+, R1R; 27. TxD, RxT; 28. T7C+, T(3)2B; 29. D5C+, R1R único; 30. B6C, B1B; 31. TxT, TxT; 32. C4R, C2C; 33. BxT+, RxB; 34. D6B+, R1R; 35. D7C, ganhando. Por isso, as pretas mantiveram o seu roque protegido pelos peões, o máximo possível. 16. ..., P4CR; 17. C5BR, As brancas têm vantagem; Wilhem Steinitz, campeão do mundo por 23 anos, já dizia que se ele colocasse um cavalo nas casas 5 ou 6 do bispo, dama ou rei, aí ele se retiraria e deixaria as peças jogarem por si sós.

É verdade que se trata de uma brincadeira, porém repleta de fundamento. 17. ..., D1B; 18. P3CR!, Sutil. Prepara para jogar o bispo pelo lado de fora da cadeia de peões se 18. ..., B1B; 19. B3T, C1C; 20. O-O-O BxC; 21. BxB, com vantagem. Por outro lado, a intuição das brancas dizia que as pretas cairiam na armadilha: C4BD? 18. ..., C4BD?; 19. D2BD, C2D; As pretas agora descobrem a armadilha e tentam fugir. 20. P4CD, CxP; Abrindo a coluna BD para as brancas, vantagem indiscutível para o final uma vez que o PBD preto está atrasado. 21. D4T, Ápice da armadilha: se uma peça sai, a outra cai! 21. ..., C6R; 22. CxC, BxB. 23. RxB, P4BR; Mais sacrifícios?! Tudo em prol da abertura da coluna BR. 24. CxP TxC; Desespero de causa. As brancas tinham um cavalo a mais; agora terão uma torre de vantagem. As pretas devem ter pensado que é melhor fazer alguma coisa do que nada fazer. 25. PxT, DxP; O rei branco começa a receber os assédios e alisonjas da rainha preta. Por sua vez, a rainha branca já cumpriu sua missão no lado da dama; portanto, é hora de acabar com o namoro do seu rei com a sua concorrente, a rainha preta. 26. D1D, C3BR; 27. R2C Para evitar a pregadura com P5CR. 27. ..., P5CR; 28. PxP, CxP; 29. D2R, D7BR+? 30. DxD, Abandonam (1X0). Análises e comentários do José Francisco.

XI - CBI - Prél. Gr. 08  
João Xavier Júnior  
X  
Rodrigo V. Fagnoli

01. d4, Cf6; 02. c4, c5; 03. d5, e6; 04. Cc3, ed; 05. cd, d6; 06. e4, g6; 07. f4 Bg7; 08. Cf3, O-O; 09. h3, Te8; 10. Bd5, Ce4; 11. Ce4, f5; 12. Cfg5, fe; 13. Bc4 b5; 14. Bb3, c4; 15. Bc2, h6; 16. Ce6 Be6; 17. de, d5; 18. Dg4, Df6; 19. O-O Te6; 20. f5, Dd4; 21. Rh1, Tf6; 22. Abandonam (0X1).

Srs. colaboradores desta Seção de Partidas Solicitamos que informem as datas de início e término das partidas remetidas para publicação. Agradecemos por sua atenção.